

## **Centre d'évaluation des Risques et de formation à la Sécurité**

**Frédéric BAUGUITTE – Gérant CERFOS**

**Nicolas COURTIN – Consultant CERFOS**

**Christophe PETAIN – Retour client**

**INERISQ**

# PERIMETRE ET EQUIPE

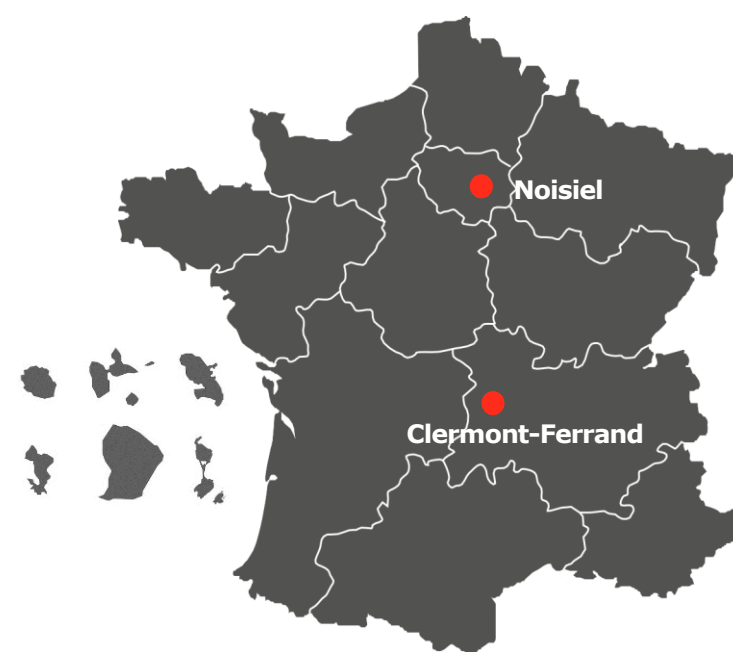

**Frédéric BAUGITTE**  
Directeur général /  
Consultant

**PÔLE  
DIRECTION**

**Brigitte BAUGITTE**  
Co gérante

**Benoît RASTOUEIX**  
Resp. agences / Consultant

**Amélie GAYDIER**  
Assistante de direction

**Nicolas COURTIN**  
Consultant

**AGENCE  
CLERMONT**

**Ronan DECHAND**  
Consultant

**Sonia LODES**  
Consultante

**AGENCE  
IDF**

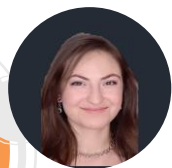

**Khaoula FREJ**  
Consultante

**Valérie BRASS**  
Consultante / SOFREC

**Laetitia  
MICHITCH**  
Assistante de  
formation

**PÔLE  
COORDINATION  
PÉDAGOGIQUE**

**Benjamin DEVOUCOUX**  
Resp. pôle / Consultant

**Stéphanie  
RICHARD**  
Assistante de  
formation

**Séverine  
JACQUESSON**  
Assistante de  
formation

**Alexis BRASS**  
Support gestion des  
risques

**PÔLE  
SUPPORT**

**Karolane PICOT**  
Responsable support

**Maël PINEAU**  
Alternant informatique

# NOS PARTENAIRES FPE

# NOS PARTENAIRES FPT

LE DÉPARTEMENT

# NOS ENTREPRISES PARTENAIRES

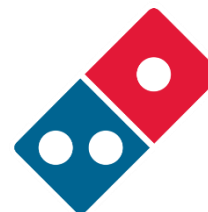

# NOS THEMATIQUES DE FORMATION / CONSEIL

## **RISQUE ROUTIER**

Eco-conduite – CCCD – Audit de conduite – Nouvelles mobilités – Signal temporaire – Viabilité hivernale – Gestion de flotte automobile ...

## **ACTEURS DE LA PREVENTION ET MANAGEMENT DE LA PREVENTION**

CHSCT → CSA/F3SCT – CST/F3SCT – CSE/CSSCT – Spécifique président ou secrétaire – Assistants de prévention – Responsabilités des encadrants – Accompagnement DU et PAPRIACT ...

## **FORMATIONS OBLIGATOIRES/REGLEMENTEES ET RISQUES PRO**

Electrique – Incendie – SST – Autorisations de conduite – Travaux en hauteur – AIPR – Gestes et posture / Ergonomie – PRAP – Gestions des EE – Risques spécifiques ...

## **RPS / QVT / MANAGEMENT**

RPS agents – RPS encadrants – RPS CSA/F3SCT – Diagnostic RPS – Démarche QVT – Gestion de conflits – Référents VSS – Médiation – PSSM ...

# LA CREATION D'INERISQ

## POURQUOI ?

La synthèse de deux préoccupations du CERFOS :  
Innover & Accompagner encore plus nos partenaires

## QUAND ?

InérisQ a été créé en 2011 (V1) sur une initiative de Jean-Philippe MATHIEU accompagné d'un développeur

## QUI A DÉJÀ PU UTILISER INERISQ ?

- ✓ MEDIAPOST
- ✓ VIVARTE
- ✓ DEFI MODE
- ✓ NAF NAF
- ✓ LA HALLE
- ✓ CROIX MARINE
- ✓ INSTITUT CURIE
- ✓ CONSEIL REGIONAL AURA
- ✓ INALCO
- ✓ BURGER KING

**Prix google remporté en 2015 pour la mise en œuvre de l'outil chez MEDIAPOST**

# LOGICIEL INERISQ

## En quelques mots :

- Utilisation en mode SaaS ;
- L'utilisateur a accès aux informations de son périmètre ;
- Plusieurs types de profils : utilisateur / administrateur ;
- Totalement paramétrable par les administrateurs ;
- Possibilité d'intégrer la trame réalisée par l'établissement à conditions qu'elle respecte les rubriques d'INERISQ ;
- Utilisation possible de bases de données (risques / situations dangereuses / actions) ;
- Export du document unique (PDF) ;
- Suivi évaluations des risques et plans d'actions par tableaux de bord.

**→ Placer l'utilisateur au centre de l'expérience INERISQ.**

## Protection utilisation et données :

→ Mise en place de contrat de licence utilisateur final (CLUF).

# CONNEXION A INERISQ

**La connexion se réalisera à l'aide d'un lien et d'un identifiant de connexion propre à chaque utilisateur (mail + mot de passe)**

Connectez-vous à votre logiciel de Document Unique

	<input type="text" value="ncourtin@cerfos.net"/>
	<input type="password" value="....."/> 

Connexion

[Mot de passe oublié ?](#)

# INTERFACE UTILISATEUR

L'onglet « Paramètres » composé de la seule thématique « mon compte »

**SUIVI**

- Tableau de bord

**MON ÉTABLISSEMENT**

- Tableau des risques
- Plan d'action
- Document unique

**PARAMÈTRES**

- Mon compte

**Suivi** Ecole d'ingénieurs 2

Tableau de bord Section : Tous Établissement : Ecole d'ingénieurs 2

Nombre de situations dangereuses dont le niveau de risque est compris entre:  
Aucunes données disponibles

Top 5 des risques:  
Aucunes données disponibles

Suivi des actions par état:  
Aucunes données disponibles

Suivi des actions par échéance:  
Aucunes données disponibles

CO COURTIN  
Octave

Déconnexion

# INTERFACE ADMINISTRATEUR

L'onglet « Paramètres » composé d'une multitude de thématiques

**SUIVI**

- Tableau de bord

**MON ÉTABLISSEMENT**

- Tableau des risques
- Plan d'action
- Document unique

**PARAMÈTRES**

- Mon compte
- Configuration
- Établissements
- Personnalisations
- Bibliothèques
- Utilisateurs

**SUIVI**

Tableau de bord

Section : Tous

Établissement : Ecole d'ingénieurs 2

Ecole d'ingénieurs

Nombre de situations dangereuses dont le niveau de risque est compris entre:

Aucunes données disponibles

Top 5 des risques:

Aucunes données disponibles

Suivi des actions par état:

Aucunes données disponibles

Suivi des actions par échéance:

Aucunes données disponibles

CN COURTIN Nicolas

Déconnexion

# PERSONNALISATION DE L'OUTIL

## Personnalisation des « Ressources »

**Paramètres** Ecole d'ingénieurs

**Personnalisations**

**Ressources** Indicateurs

Personnel exposé	Pilotes d'action	Unité de travail
Tout le monde	Agents	Atelier
	Chef de service	Commun
	Service prévention	Enseignement
		Laboratoire

+ Ajouter une catégorie de personnel    + Ajouter un pilote d'action    + Ajouter une unité de travail

**SUIVI**  
Tableau de bord

**MON ÉTABLISSEMENT**  
Tableau des risques  
Plan d'action  
Document unique

**PARAMÈTRES**  
Mon compte  
Configuration  
Établissements  
**Personnalisations**  
Bibliothèques  
Utilisateurs

**CN** COURTIN  
Nicolas  
Déconnexion

# PERSONNALISATION DE L'OUTIL

## Personnalisation des indicateurs et des classes de risques

**SUIVI**

- Tableau de bord

**MON ÉTABLISSEMENT**

- Tableau des risques
- Plan d'action
- Document unique

**PARAMÈTRES**

- Mon compte
- Configuration
- Établissements
- Personnalisations**
- Bibliothèques
- Utilisateurs

**CN COURTIN**  
Nicolas

Déconnexion

Paramètres

Ecole d'ingénieurs

Personnalisations

Ressources Indicateurs

Indicateur de fréquence	Poids
Faible : Exposition quelques fois par an	1
Moyenne : Exposition quelques fois par mois	2
Fréquente : Exposition quelques fois par semaine	3
Très Fréquente : Exposition quotidienne	4

Indicateur de gravité	Poids
Faible : accident bénin	1
Moyen : accident avec arrêt	2
Grave : accident avec IPP	3
Très Grave : accident mortel	4

Créer un nouvel indicateur

Ordre d'affichage des indicateurs  
F G M

Classes de risques

Niveau de risque minimum : 1.  
Niveau de risque maximum : 64.

Minimum	Maximum	Couleur	Délai de réalisation
1	9	Niv	12 mois
9	16	Niv	6 mois
16	24	Niv	3 mois
24	64.1	Niv	1 mois

+Ajouter une classe de risque

# GESTION DES « ETABLISSEMENTS »

**INERISQ a aujourd'hui une approche par « Etablissements »**

**Un « Etablissements » pourra également être vu comme une unité de travail**

Établissement	Adresse postale	Effectif	Section
Ecole d'ingénieurs	12 rue de l'église 63720 CHAVAROUX	non communiqué	<a href="#">Tous</a>
Ecole d'ingénieurs 2	9 rue des écoles 63000 ROUEN	non communiqué	<a href="#">Tous</a>
Ecole d'ingénieurs 3	12 rue de l'église 63720 RENNES	non communiqué	<a href="#">Tous</a>

Below the table, there is a button labeled 'Créer un nouvel établissement'. The left sidebar contains a navigation menu with the following items: 'SUIVI' (Tableau de bord), 'MON ÉTABLISSEMENT' (Tableau des risques, Plan d'action, Document unique), 'PARAMÈTRES' (Mon compte, Configuration, **Établissements**, Personnalisations, Bibliothèques, Utilisateurs), and a user profile section for 'CN COURTIN Nicolas' with a 'Déconnexion' button.

# GESTION DES « ETABLISSEMENTS »

**INERISQ a aujourd'hui une approche par « Etablissement »**

**Un « Etablissement » pourra également être vu comme une unité de travail**

# GESTION DES UTILISATEURS ET ACCES

Un administrateur pourra lui-même apporter les modifications sur la liste des utilisateurs

**Paramètres** Ecole d'ingénieurs

### Utilisateurs

NOM Prénom	E mail	Fonction	Accès à
<span>Moi</span> COURTIN Nicolas	ncourtin@cerfos.net	Administrateur	3 établissements
COURTIN Octave	nicolas.courtin.maperia@gmail.com	Utilisateur	1 établissement

Créer un nouvel utilisateur

**SUIVI**  
Tableau de bord

**MON ÉTABLISSEMENT**  
Tableau des risques  
Plan d'action  
Document unique

**PARAMÈTRES**  
Mon compte  
Configuration  
Établissements  
Personnalisations  
Bibliothèques  
**Utilisateurs**

**CN** COURTIN  
Nicolas

Déconnexion

# GESTION DES UTILISATEURS ET ACCES

Un administrateur pourra lui-même apporter les modifications sur la liste des utilisateurs

Paramètres Ecole d'ingénieurs

Utilisateurs

**Fiche utilisateur**

**Profil**

Nom  
COURTIN

Prénom  
Octave

Adresse mail  
nicolas.courtin.maperia@gmail.com

Mot de passe  
.....

Compte  
Utilisateur

**Liste des établissements accessibles par l'utilisateur**

Établissements	Droit d'édition
<input checked="" type="checkbox"/> Établissements	
<input checked="" type="checkbox"/> Ecole d'ingénieurs 2	<input checked="" type="checkbox"/> OUI

+ Ajouter accès

# GESTION DES UTILISATEURS ET ACCES

Un utilisateur ou administrateur avec un accès à plusieurs « Etablissements »  
pourra switcher d'un environnement à un autre

**Paramètres**

**Utilisateurs**

NOM Prénom	E mail	Fonction	Accès à
<span>Moi</span> COURTIN Nicolas	ncourtin@cerfos.net	Administrateur	3 établissements
COURTIN Octave	nicolas.courtin.maperia@gmail.com	Utilisateur	1 établissement

Créer un nouvel utilisateur

Ecole d'ingénieurs  
Ecole d'ingénieurs 2  
Ecole d'ingénieurs 3

**SUIVI**  
Tableau de bord

**MON ÉTABLISSEMENT**  
Tableau des risques  
Plan d'action  
Document unique

**PARAMÈTRES**  
Mon compte  
Configuration  
Établissements  
Personnalisations  
Bibliothèques  
Utilisateurs

**CN** COURTIN  
Nicolas

Déconnexion

# GESTION DES BIBLIOTHEQUES

## Implémentation standard des bases de données puis ajustement du ou des administrateurs

# GESTION DES BIBLIOTHEQUES

## Implémentation standard des bases de données puis ajustement du ou des administrateurs

**Paramètres** Ecole d'ingénieurs

### Bibliothèques

⚠ Risques **🔍 Situations dangereuses** 📅 Actions

Intégrées ●  
En attente  
Non intégrées

Risques	Situations dangereuses	Par	+
ELECTRIQUE	Opération de maintenance ou de raccordement	Le pré-remplissage des bibliothèques	⋮
	Réarmement de disjoncteurs	Le pré-remplissage des bibliothèques	⋮
	Travail à proximité d'installations électriques	Le pré-remplissage des bibliothèques	⋮
	Électrisation en cas de contact avec des éléments nus sous tension	Le pré-remplissage des bibliothèques	⋮
EQUIPEMENTS DE TRAVAIL	Collision piéton véhicule	Le pré-remplissage des bibliothèques	⋮
	Partie brûlante d'une machine accessible	Le pré-remplissage des bibliothèques	⋮
	Partie mobile accessible au personnel	Le pré-remplissage des bibliothèques	⋮
	Risque d'écrasement lié à l'utilisation d'une machine	Le pré-remplissage des bibliothèques	⋮

**SUIVI**  
Tableau de bord

**MON ÉTABLISSEMENT**  
Tableau des risques  
Plan d'action  
Document unique

**PARAMÈTRES**  
Mon compte  
Configuration  
Établissements  
Personnalisations  
**Bibliothèques**  
Utilisateurs

**CN** COURTIN Nicolas  
Déconnexion

# GESTION DES BIBLIOTHEQUES

## Implémentation standard des bases de données puis ajustement du ou des administrateurs

Risques	Actions	Par	+
ELECTRIQUE	Armoires électriques maintenues fermées à clé	Le pré-remplissage des bibliothèques	⋮
	Formation-sensibilisation aux risques électriques (habilitation électrique)	Le pré-remplissage des bibliothèques	⋮
	Mise à disposition de gants adaptés	Le pré-remplissage des bibliothèques	⋮
	Mise à disposition de vêtements de travail adaptés	Le pré-remplissage des bibliothèques	⋮
	Mise à disposition des EPI adaptés	Le pré-remplissage des bibliothèques	⋮
	Réalisation des travaux hors tension lorsque cela est possible	Le pré-remplissage des bibliothèques	⋮
	Signalisation du danger avec le pictogramme "risque électrique"	Le pré-remplissage des bibliothèques	⋮
	Vérification de l'aptitude médicale à la réalisation de travaux d'ordre électrique	Le pré-remplissage des bibliothèques	⋮
	Vérification du bon état du matériel	Le pré-remplissage des bibliothèques	⋮

# TABLEAU DES RISQUES

## Ajout d'une situation dangereuse

**Mon établissement** Ecole d'ingénieurs 2

Tableau des risques

Unités de travail	Risques	Situations dangereuses	Personnel exposé	dispositifs existants	F	G	M	Niv	Dernière analyse
Aucune information à afficher									

SUIVI  
Tableau de bord

MON ÉTABLISSEMENT  
Tableau des risques  
Plan d'action  
Document unique

PARAMÈTRES  
Mon compte  
Configuration  
Établissements  
Personnalisations  
Bibliothèques  
Utilisateurs

CN COURTIN  
Nicolas

Déconnexion

# TABLEAU DES RISQUES

**2 possibilités pour ajouter une situation dangereuse :**

- **Utilisation des bibliothèques de données ;**
- **Ajout d'une nouvelle situation « à la main ».**

- Unité de travail: Commun
- Catégorie de risque: Travail isolé
- Situations dangereuses: A list of three checked items:
  - Travail isolé pendant 4h
  - Travail seul dans un lieu isolé hors de portée de vue et de voix avec activité dangereuse
  - Travail seul dans un lieu isolé hors de portée de vue et de voix sans activité dangereuse
- A text input field: 'Ajoutez une nouvelle situation'

At the bottom of the modal, there are 'PRÉCÉDENT' and 'SUIVANT' buttons.

# TABLEAU DES RISQUES

## Visualisation du tableau des risques avec filtres possibles (unité de travail / risques / niveau)

Mon établissement Ecole d'ingénieurs

Tableau des risques

Unités de travail	Risques	Situations dangereuses	Personnel exposé	dispositifs existants	F	G	M	Niv	Dernière analyse	
ATELIER	AMBIANCES THERMIQUES ET CLIMATIQUES	+ Température inadaptée ou irrégulière dans les locaux de travail	Tous	Aucun	4	2	3	24	10/12/2024	⋮
	MANUTENTIONS MANUELLES / GESTES ET POSTURES	+ Posture contraignante prolongée (travail debout permanent, à genoux, accroupi...)	Tous	Formation gestes et postures Equipements à disposition	4	2	1	8	10/12/2024	⋮
COMMUN	TRAVAIL ISOLÉ	+ Travail seul dans un lieu isolé hors de portée de vue et de voix avec activité dangereuse	Tous	PTI à disposition	4	4	2	32	10/12/2024	⋮
		Travail isolé pendant 4h	Tous	Aucun	2	3	2	12	02/12/2024	⋮
LABORATOIRE	CHIMIQUES	+ Exposition / manipulation de produits chimiques	Tous	EPI à disposition + procédures	4	3	2	24	10/12/2024	⋮
		Stockage non conforme des produits chimiques	Tous	Aucun	4	3	4	48	10/12/2024	⋮
	EQUIPEMENTS DE TRAVAIL	+ Utilisation d'un outil coupant/tranchant (couteau, cutter...)	Tous	Matériel conforme et adapté	4	2	1	8	10/12/2024	⋮

Navigation: SUIVI (Tableau de bord), MON ÉTABLISSEMENT (Tableau des risques, Plan d'action, Document unique), PARAMÈTRES (Mon compte, Configuration, Établissements, Personnalisations, Bibliothèques, Utilisateurs).  
User: CN COURTIN Nicolas. Déconnexion.

# PLAN D' ACTIONS

## Ajout d'une nouvelle action

Mon établissement

Ecole d'ingénieurs

Plan d'actions

Unités de travail	Risques	Situations dangereuses	Niv	Action	Pilote	Moyens alloués	État	Échéances
COMMUN	TRAVAIL ISOLÉ	Travail seul dans un lieu isolé hors de portée de vue et de voix avec activité dangereuse	32	+	Travail en binôme obligatoire	Chef de service	En cours	02/01/2025
		Travail isolé pendant 4h	12	+	Sensibiliser le personnel sur le risque et sur l'obligation du port du DATI	Chef de service	À faire	10/06/2025
					Interdiction du travail isolé pour les travaux exposant à des risques graves	Chef de service	Réalisées	10/12/2024
LABORATOIRE	CHIMIQUES	Exposition / manipulation de produits chimiques	24	+				
		Stockage non conforme des produits chimiques	48	+				
	EQUIPEMENTS DE TRAVAIL	Utilisation d'un outil coupant/tranchant (couteau, cutter...)	8	+				

SUIVI

Tableau de bord

MON ÉTABLISSEMENT

Tableau des risques

Plan d'action

Document unique

PARAMÈTRES

Mon compte

Configuration

Établissements

Personnalisations

Bibliothèques

Utilisateurs

CN

COURTIN  
Nicolas

Déconnexion

# PLAN D' ACTIONS

**2 possibilités pour ajouter une action :**

- **Utilisation des bibliothèques de données ;**
- **Ajout d'une nouvelle action « à la main ».**

**Mon établissement** Ecole d'ingénieurs

**Plan d'actions**

Unités de travail Risques

COMMUN TRAVAIL ISOLÉ

**Ajouter des actions à la situation dangereuse**

1 Action 2 Récapitulatif

Unité de travail: Commun  
Catégorie de risque: Travail isolé  
Niveau de risque: 12

Situation dangereuse: Travail isolé pendant 4h

Actions:

- Formation aux gestes de premiers secours
- grfdhkl
- Mise en place d'une procédure permettant de s'assurer régulièrement que l'agent est en sécurité

créer de nouvelles actions

SUIVANT

Unités de travail	Risques	État	Échéances
COMMUN	TRAVAIL ISOLÉ	En cours	02/01/2025
		À faire	10/06/2025
		Réalisées	10/12/2024
		À faire	10/06/2025
		À faire	10/06/2025
		À faire	10/06/2025

# TABLEAU DES RISQUES

Visualisation du plan d'actions avec filtres possibles (unité de travail / risques / niveau / pilote / état / Echéance)

Mon établissement Ecole d'ingénieurs

Plan d'actions

Unités de travail	Risques	Situations dangereuses	Niv		Action	Pilote	Moyens alloués	État	Echéances	
ATELIER	AMBIANCES THERMIQUES ET CLIMATIQUES	Température inadaptée ou irrégulière dans les locaux de travail	24	+	Mise à disposition un vêtement de travail adapté	Chef de service		En cours	10/01/2025	⋮
					Locaux chauffés permettant aux agents de faire sécher leurs équipements de travail	Service prévention		À faire	10/01/2025	⋮
	MANUTENTIONS MANUELLES / GESTES ET POSTURES	Posture contraignante prolongée (travail debout permanent, à genoux, accroupi...)	8	+						
COMMUN	TRAVAIL ISOLÉ	Travail seul dans un lieu isolé hors de portée de vue et de voix avec activité dangereuse	32	+	Travail en binôme obligatoire	Chef de service		En cours	02/01/2025	⋮
					Interdiction du travail isolé pour les travaux exposant à des risques graves	Chef de service		Réalisées	10/12/2024	⋮
		Travail isolé pendant 4h	12	+	Limitation du travail isolé	Agents		À faire	10/06/2025	⋮
					Mise à disposition de	Chef de				⋮

- SUIVI
- Tableau de bord
- MON ÉTABLISSEMENT
- Tableau des risques
- Plan d'action
- Document unique
- PARAMÈTRES
- Mon compte
- Configuration
- Établissements
- Personnalisations
- Bibliothèques
- Utilisateurs

# DOCUMENT UNIQUE

## Visualisation du document unique avec filtres possibles (unité de travail / risques / niveau / pilote / état / Echéance)

Mon établissement Ecole d'ingénieurs

Document unique PDF DU DU DU

Unités de travail	Risques	Situations dangereuses	Personnel exposé	dispositifs existants	F	G	M	Niv	Action	Pilote	Moyens alloués	État	Echéances	Dernière analyse
ATELIER	AMBIANCES THERMIQUES ET CLIMATIQUES	Température inadaptée ou irrégulière dans les locaux de travail	Tous	Aucun	4	2	3	24	Locaux chauffés permettant aux agents de faire sécher leurs...	Service prévention		<input type="radio"/>	10/01/2025	10/12/2024
									Mise à disposition un vêtement de travail adapté	Chef de service		<input checked="" type="radio"/>	10/01/2025	
	MANUTENTIONS MANUELLES / GESTES ET POSTURES	Posture contraignante prolongée (travail debout permanent, à genoux, accroupi...)	Tous	Formation gestes et postures Equipements à disposition	4	2	1	8				<input type="radio"/>		10/12/2024
COMMUN	TRAVAIL ISOLÉ	Travail seul dans un lieu isolé hors de portée de vue et de voix avec activité dangereuse	Tous	PTI à disposition	4	4	2	32	Travail en binôme obligatoire	Chef de service		<input checked="" type="radio"/>	02/01/2025	10/12/2024
									Interdiction du travail isolé pour les travaux exposant à des risque...	Chef de service		<input checked="" type="radio"/>	10/12/2024	
		Travail isolé pendant 4h	Tous	Aucun	2	3	2	12	Limitation du travail isolé	Agents		<input type="radio"/>	10/06/2025	02/12/2024
				Mise à disposition de moyens d'alerte (bouton d'alerte, téléphone,...)					12	Agents		<input type="radio"/>	10/06/2025	

**CN** COURTIN Nicolas Déconnexion

# DOCUMENT UNIQUE

Depuis l'onglet « Document unique », possibilité de réaliser 4 actions :  
Export PDF / Accès aux archives de DU / Validation du DU / Duplication d'un DU

The main content area features a table with the following columns: Unités de travail, Risques, Situations dangereuses, Personnel exposé, dispositifs existants, F, G, M, Niv, Action, Pilote, Moyens alloués, État, Échéances, and Dernière analyse.

Unités de travail	Risques	Situations dangereuses	Personnel exposé	dispositifs existants	F	G	M	Niv	Action	Pilote	Moyens alloués	État	Échéances	Dernière analyse
ATELIER	AMBIANCES THERMIQUES ET CLIMATIQUES	Température inadaptée ou irrégulière dans les locaux de travail	Tous	Aucun	4	2	3	24	Locaux chauffés permettant aux agents de faire sécher leurs...	Service prévention		🕒	10/01/2025	10/12/2024
									Mise à disposition un vêtement de travail adapté	Chef de service		🕒	10/01/2025	
	MANUTENTIONS MANUELLES / GESTES ET POSTURES	Posture contraignante prolongée (travail debout permanent, à genoux, accroupi...)	Tous	Formation gestes et postures Equipements à disposition	4	2	1	8						10/12/2024
COMMUN	TRAVAIL ISOLÉ	Travail seul dans un lieu isolé hors de portée de vue et de voix avec activité dangereuse	Tous	PTI à disposition	4	4	2	32	Travail en binôme obligatoire	Chef de service		🕒	02/01/2025	10/12/2024
									Interdiction du travail isolé pour les travaux exposant à des risque...	Chef de service		🕒	10/12/2024	
		Travail isolé pendant 4h	Tous	Aucun	2	3	2	12	Limitation du travail isolé	Agents		🕒	10/06/2025	02/12/2024
								Mise à disposition de moyens d'alerte (bouton d'alerte, téléphone,...	Chef de service		🕒	10/06/2025		

At the bottom left, the user profile 'CN COURTIN Nicolas' is visible, along with a 'Déconnexion' button.

# SUIVI PAR TABLEAU DE BORD

## 4 indicateurs : 2 sur le tableau des risques et 2 sur le plan d'actions

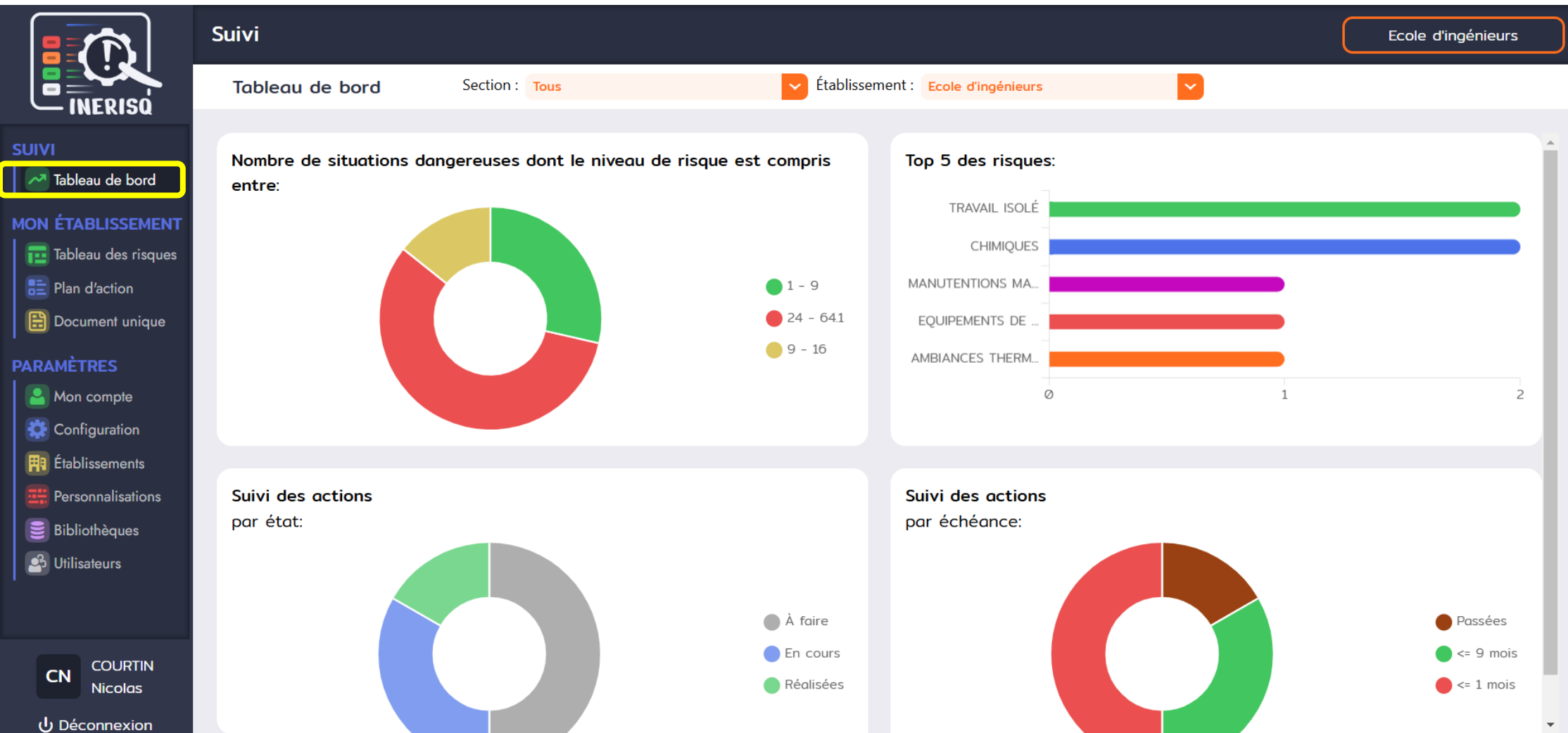

# RETOUR D'EXPERIENCE D'UN UTILISATEUR

vivarte

*Christophe PETAIN*

*Ex-Chargé de la prévention des  
risques et des services généraux*

*Groupe Vivarte Service*

# PRESENTATION DU CONTEXTE

SAN MARINA

LA HALLE  
Chaussures et Vêtements

ANDRÉ

minelli  
PARIS

KOOKAÏ

## LE GROUPE VIVARTE :

- 24 enseignes de prêt à porter
- Plus de 22 000 collaborateurs
- 1 usine de fabrication de chaussures des plateformes logistiques
- Un siège social par enseigne et de nombreux magasins

## LE PARTENARIAT PREVENTION AVEC LE CERFOS AVANT INERISQ :

- Rôle de conseil dans la mise en place d'une politique globale
- Création et réalisation du DUERP, des plans de prévention et protocole de sécurité sur les plateformes logistiques
- Accompagnement à la mise en place de différentes procédures

## POURQUOI LE BESOIN D'UN LOGICIEL POUR VIVARTE :

- Besoin d'une vue globale de l'ensemble des DUERP
- S'assurer de la mise à jour régulière et du suivi des plans d'actions
- Se rassurer en cas de contrôle

# POURQUOI LE CHOIX DU LOGICIEL INERISQ

- ❖ LOGICIEL **SIMPLE** POUR LES UTILISATEURS
- ❖ LOGICIEL **AJUSTABLE**
- ❖ LOGICIEL **RASSURANT** POUR NOS SERVICES INFORMATIQUES
- ❖ EQUIPE **REACTIVE**
- ❖ **PROPOSITION FINANCIERE COHERENTE**

# L'APPORT D'INERISQ A VIVARTE

## **Après 24 mois → Outil de management de la prévention**

- ✓ Appui prévention pour les responsables et directeurs
- ✓ Moyen de communication
- ✓ Performance qualité sur l'entretien des magasins
- ✓ Meilleure maîtrise des accidents et presque accidents

# BILAN / DEVELOPPEMENTS FUTURS

## **NOS OBJECTIFS :**

- **Proposer une solution efficace et la plus simple possible**
- **Faire adhérer les futurs utilisateurs à utiliser l'outil**
- **Accompagner les structures sur la méthodologie pour utiliser INERISQ**

## **UN OUTIL PERFECTIBLE ET DE NOUVEAUX DEVELOPPEMENTS A L'HORIZON**

- **Permettre un export Excel et/ou personnalisé selon les filtres effectués**
- **Représentation établissements et sections par carte mentale**
- **Affichage tableau de bord d'une section complète**