Offre de formation à destinations des personnels et des étudiants

Santé au travail

Loïc Bodin

01

Offre de formation à destination des personnels

Stages en présentiel et modules de formation à distance

Formations 2027 – Santé et sécurité au travail

L'INRS propose un important catalogue de formations en santé et sécurité au travail destinées aux préventeurs, aux représentants du personnel, aux responsables des ressources humaines, aux encadrants, …



https://www.inrs.fr/media.html?refINRS=ED%201472

Formations 2027 – Santé et sécurité au travail

Différents thèmes abordés



Fondamentaux de la prévention

Des formations pour découvrir et acquérir les principes généraux, les valeurs essentielles et les connaissances fondamentales de la démarche de prévention des risques professionnels.

Voir le dossier



Evaluation des risques, analyse des accidents du travail

L'INRS propose des formations sur l'évaluation des risques professionnels et l'analyse des accidents. Elles sont destinées aux salariés, à l'encadrement de l'entreprise et aux formateurs.

Voir le dossier



Sauvetage secourisme du travail

Des formations pour se former au sauvetage secourisme du travail (SST), devenir formateur ou formateur de formateurs.

Voir le dossier

https://www.inrs.fr/formation/themes.html

Formations 2027 – Santé et sécurité au travail

Différents thèmes abordés:



Se former - Risques spécifiques

Risques chimiques, risques psychosociaux, risques liés à l'activité physique... Découvrez les formations dédiées à la prévention de risques professionnels spécifiques.

Voir le dossier



Se former - Secteurs spécifiques

Des formations spécifiques dédiée à la prévention des risques professionnels dans le secteur de l'aide et du soin à domicile, le secteur sanitaire et médico-social, les métiers du transport routier et de logistique.

Voir le dossier



Certificat d'aptitude à la conduite en sécurité (Caces)

Le Certificat d'aptitude à la conduite en sécurité (Caces) est nécessaire pour la conduite de certains équipements de travail mobiles automoteurs ou servant au levage.

Voir le dossier

https://www.inrs.fr/formation/themes.html

Formations 2027 – Santé et sécurité au travail

Différents thèmes abordés



Management en santé et sécurité au travail

L'INRS propose deux formations concernant les mutations du travail et des organisations, et la prise en compte du vieillissement dans une démarche de prévention.

Voir le dossier

Nouveautés 2027

- **C@2000** Les notions essentielles pour la prévention des risques professionnels
- **C@2101** Les notions essentielles : la prévention des troubles musculosquelettiques
- **C@2501** Les notions essentielles : la prévention des risques liés au bruit
- **JA1512** Prévenir les risques professionnels liés aux travaux en milieu hyperbare
- **JA1230** Accompagner les entreprises dans la prévention des risques liés au travail de nuit
- **JI1735** Participer à une démarche de prévention des risques psychosociaux

https://www.inrs.fr/formation/themes.html

Les autoformations en libre accès

1 portail dédié
eformation-inrs.fr
2 formations phare
> 35000 inscrits / an



Les autoformations en libre accès

Nouvelle collection

« Les notions essentielles »

5 formations

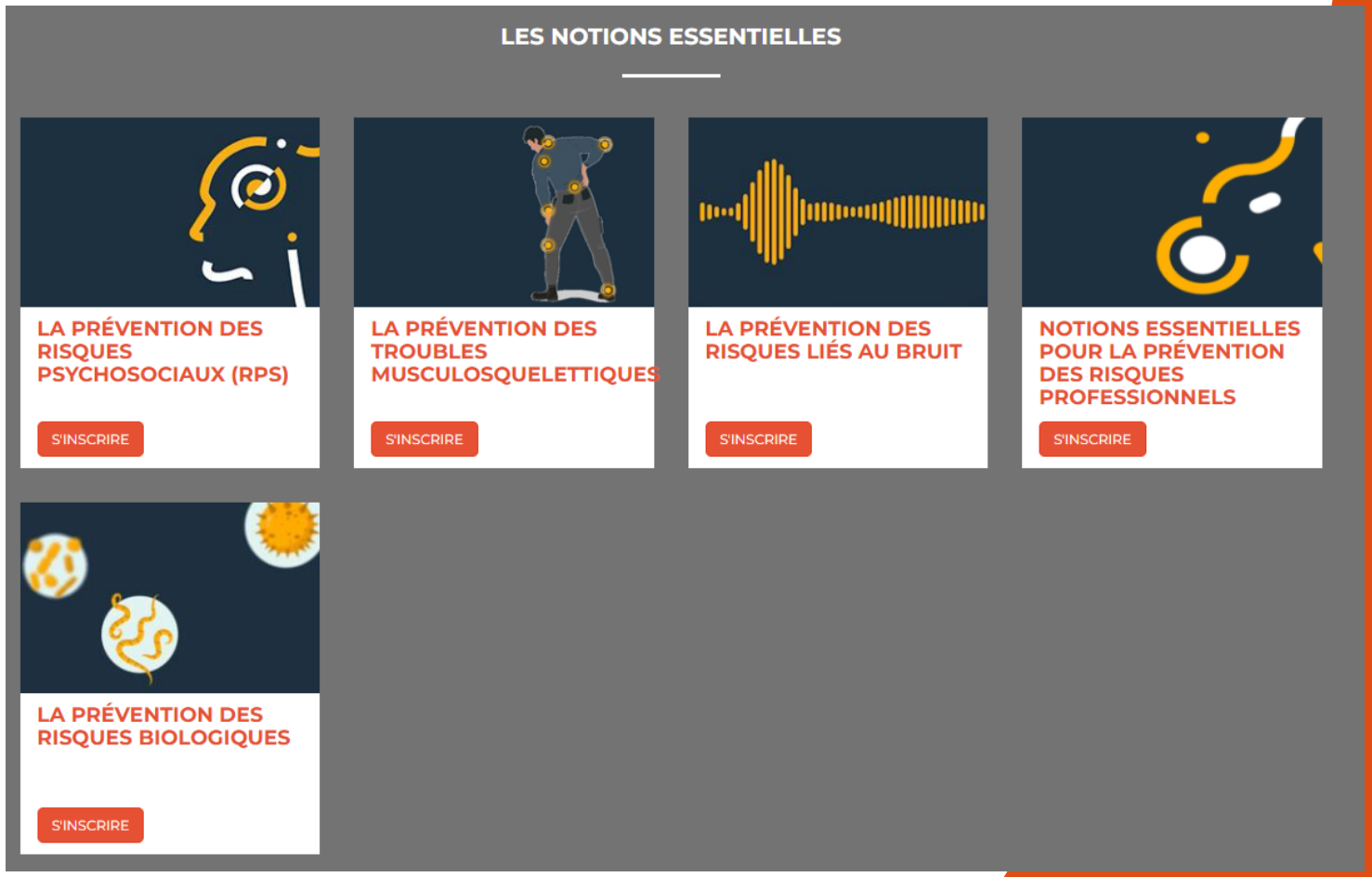

Pourquoi une nouvelle collection d’autoformations ?

Répondre aux besoins qui se sont confirmés

FACILITÉ D’ACCÈS
Se former en ligne

APPRENTISSAGE EN AUTONOMIE
Avancer selon son rythme

ACQUISITION
Acquérir ou actualiser des connaissances en prévention



Pourquoi une nouvelle collection d’autoformations ?

Et répondre à de nouveaux besoins

Concevoir des contenus consacrés à des risques professionnels spécifiques pour les :

- Acteurs des SPST
- Préventeurs d’entreprise
- Professionnels souhaitant développer leurs connaissances en prévention des risques spécifiques



Notions essentielles pour la prévention des risques professionnels

Un socle commun pour l'ensemble de la collection

- Définition des concepts de base de la prévention des risques professionnels
- Le rôle des principaux acteurs en santé au travail
- Les enjeux de la prévention des risques professionnels
- La démarche de prévention des risques professionnels
- Identification des risques professionnels et les actions de prévention adaptées

≈ 2 heures de consultation

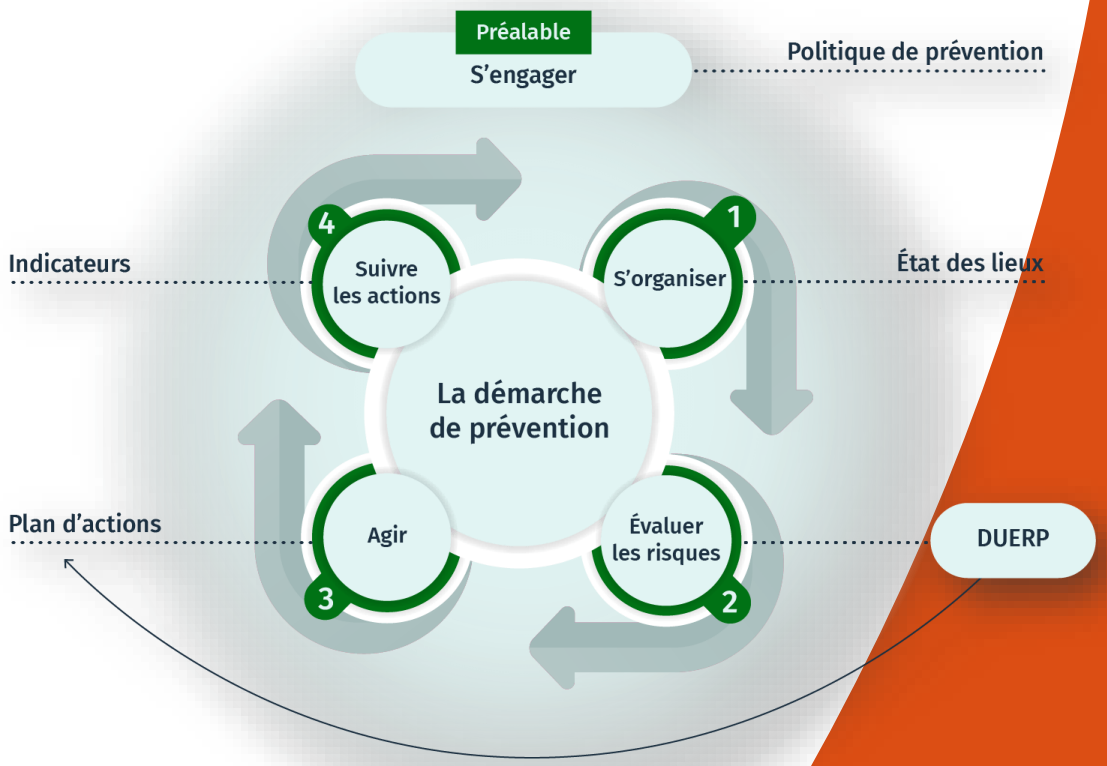

La prévention des risques biologiques

Notions essentielles pour l'évaluation et la prévention des risques biologiques en milieu professionnel



- Les agents biologiques : de quoi parle-t-on ?
- Les enjeux en milieu professionnel : les risques biologiques et la réglementation
- L'évaluation des risques biologiques en milieu professionnel : quelle méthodologie ?
- La démarche de prévention : comment agir après l'évaluation ?



≈ 3 heures de consultation

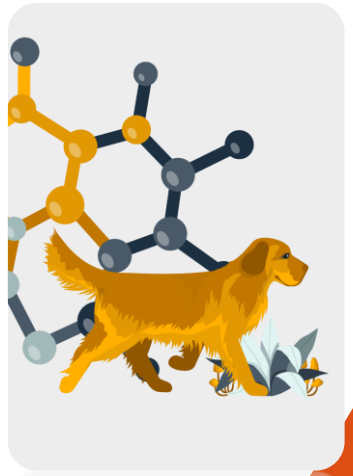

La prévention des risques liés au bruit

Notions essentielles pour l'évaluation et la prévention du risque bruit en milieu professionnel



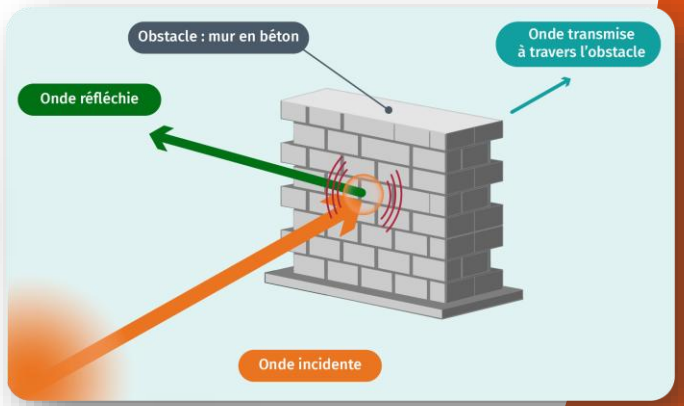

- Les notions essentielles en acoustique
- Les troubles auditifs et extra-auditifs liés au bruit
- La démarche de prévention du risque bruit en entreprise



≈ 1h30 heures de consultation

La prévention des troubles musculosquelettiques

Notions essentielles pour identifier et prévenir les troubles musculosquelettiques en milieu professionnel.

- Les TMS au travail
- La dimension multifactorielle des TMS
- L'évaluation et la prévention du risque TMS en entreprise

≈ 3h heures de consultation



La prévention des risques psychosociaux (RPS)

Notions essentielles pour identifier, évaluer et prévenir les risques psychosociaux en milieu professionnel.

- Les enjeux des RPS en entreprise
- Facteurs de risques et effets sur la santé
- La démarche de prévention des RPS en entreprise
- Les autres ressources disponibles pour agir en prévention



≈ 2h heures de consultation

À venir

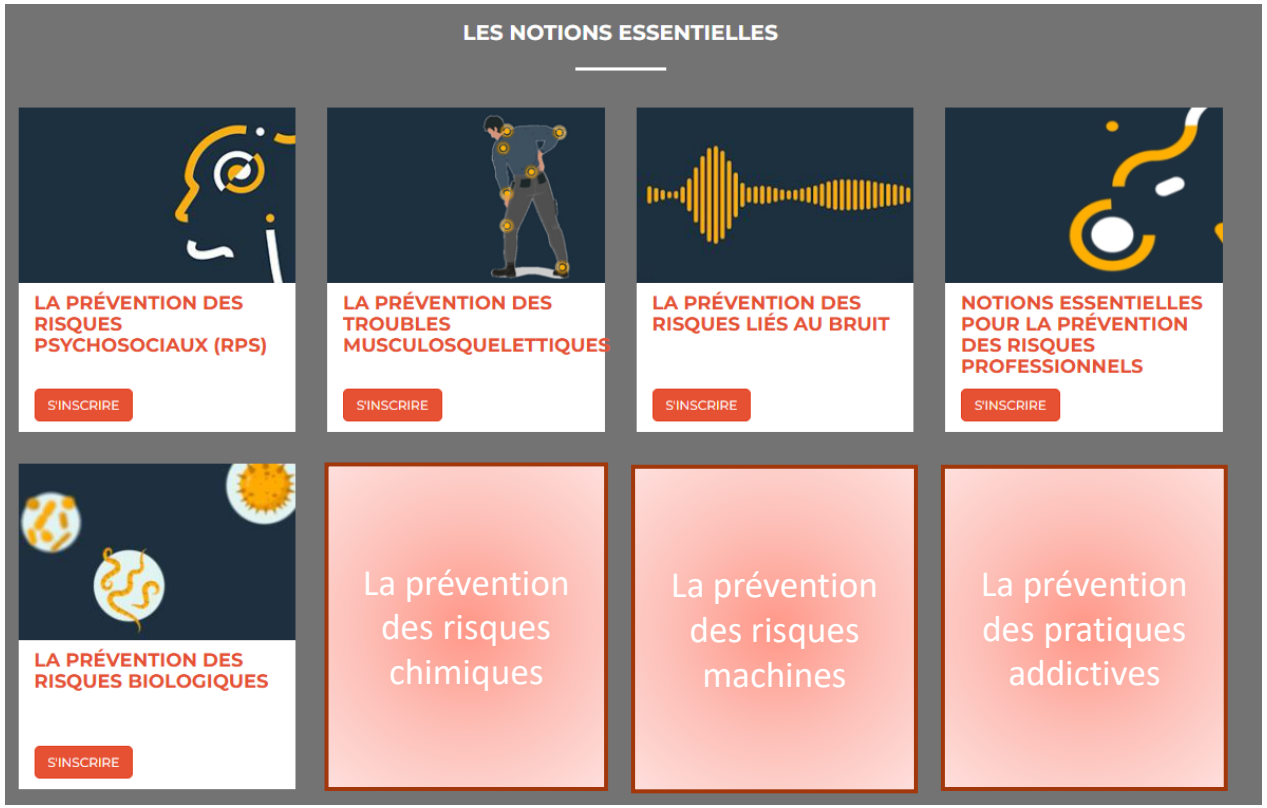

Consultez le portail eformation-inrs.fr

02

Ressources pédagogiques pour les étudiants

Autoformations et modules de formation en présentiel

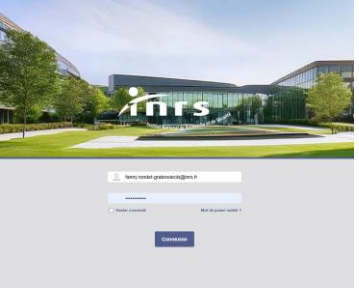

Les dispositifs de formation à distance



Prévention Sup'

- Objectif: Acquérir les fondamentaux de la prévention des risques professionnels
- Durée: 5h environ
- Niveau: sensibilisation
- Evaluation: QCM + mises en situation



Management et prévention des RPS

- Objectif: Acquérir les fondamentaux de la prévention des RPS
- Durée: 2h environ
- Niveau: sensibilisation
- Evaluation: QCU/QCM

Disponible en version anglaise

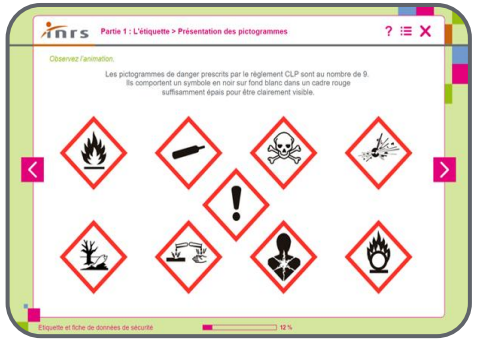

Notions de base sur les produits chimiques

- Objectif: Acquérir les fondamentaux de la prévention des risques chimiques
- Durée: 2h environ
- Niveau: sensibilisation
- Evaluation: QCU/QCM



Bases en prévention

- Objectif: Acquérir les connaissances de base en santé et sécurité au travail
- Durée: 8h environ (4 modules de 2h)
- Niveau: sensibilisation
- Evaluation: QCM

Prévention Sup’ – Le serious game en santé au travail





Autoformation scénarisée

Environnement: Concepteur/Fabricant de pâles d’éoliennes

Public: Etudiants Bac+3 à Bac+5 - futurs ingénieurs/managers

Prérequis: aucun

Objectif de formation: Acquérir les fondamentaux de la prévention des risques professionnels

E-Learning scénarisé « Management & prévention des RPS »





Autoformation scénarisée

Environnement: Fil de discussion WhatsApp

Public: Etudiants Bac+3 à Bac+5 - futurs ingénieurs/managers

Prérequis: aucun

Objectif de formation: Acquérir les fondamentaux de la prévention des risques psychosociaux (RPS)

Modalités d'inscription et suivi des parcours apprenants

Jour J

- Activation des comptes apprenants
- Envoi du mail avec identifiants de connexion
- Information référent école

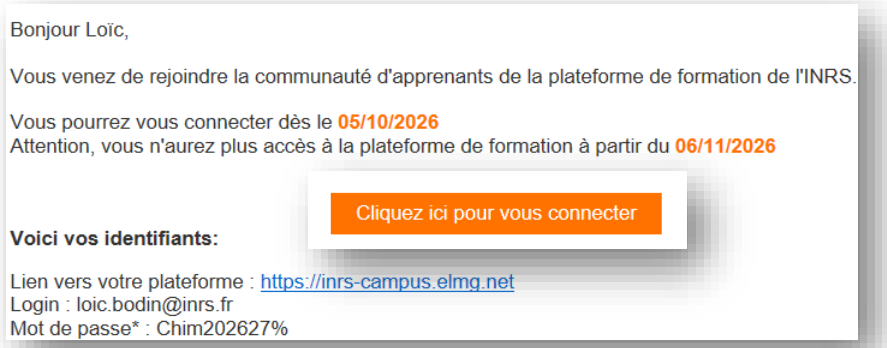
Bonjour Loïc,

Vous venez de rejoindre la communauté d'apprenants de la plateforme de formation de l'INRS.

Vous pourrez vous connecter dès le 05/10/2026
Attention, vous n'aurez plus accès à la plateforme de formation à partir du 06/11/2026

Cliquez ici pour vous connecter

Voici vos identifiants:

Lien vers votre plateforme : https://inrs-campus.elmg.net
Login : loic.bodin@inrs.fr
Mot de passe* : Chim202627%

Suivi de la formation au rythme des étudiants

- Progression dans le parcours
- Envoi automatique des attestations de réussite

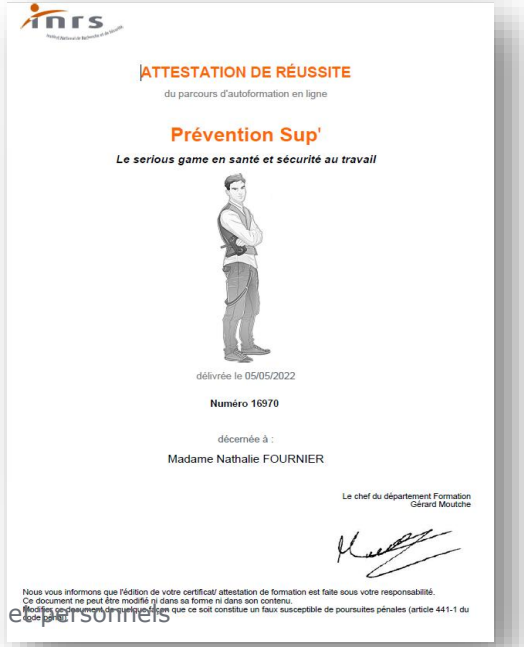
ATTESTATION DE RÉUSSITE

du parcours d'autoformation en ligne

Prévention Sup'

Le serious game en santé et sécurité au travail

délivrée le 05/05/2022

Numéro 16970

décernée à :

Madame Nathalie FOURNIER

Le chef du département Formation
Gérard Mouiche

Nous vous informons que l'édition de votre certificat/ attestation de formation est faite sous votre responsabilité.
Ce document ne peut être modifié ni dans sa forme ni dans son contenu.
Modifier ce document constitue donc que ce soit constitue un faux susceptible de poursuites pénales (article 441-1 du code pénal).

Jour J+30 à 00h01

- Fin de la session
- Désactivation des comptes

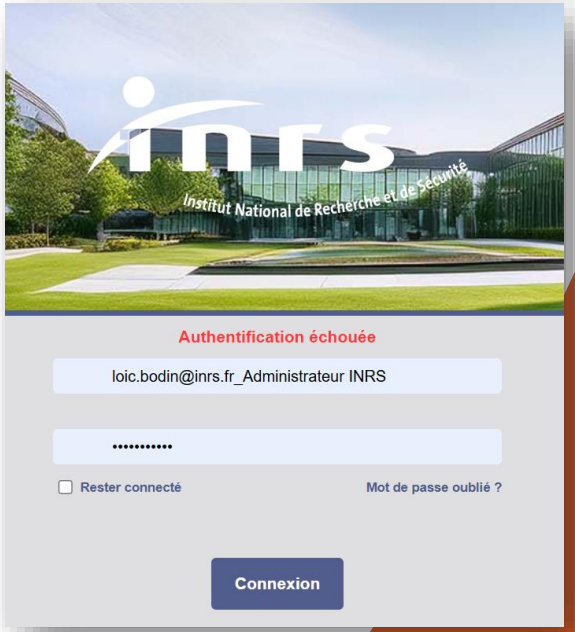

Une attestation de réussite pour valoriser les connaissances

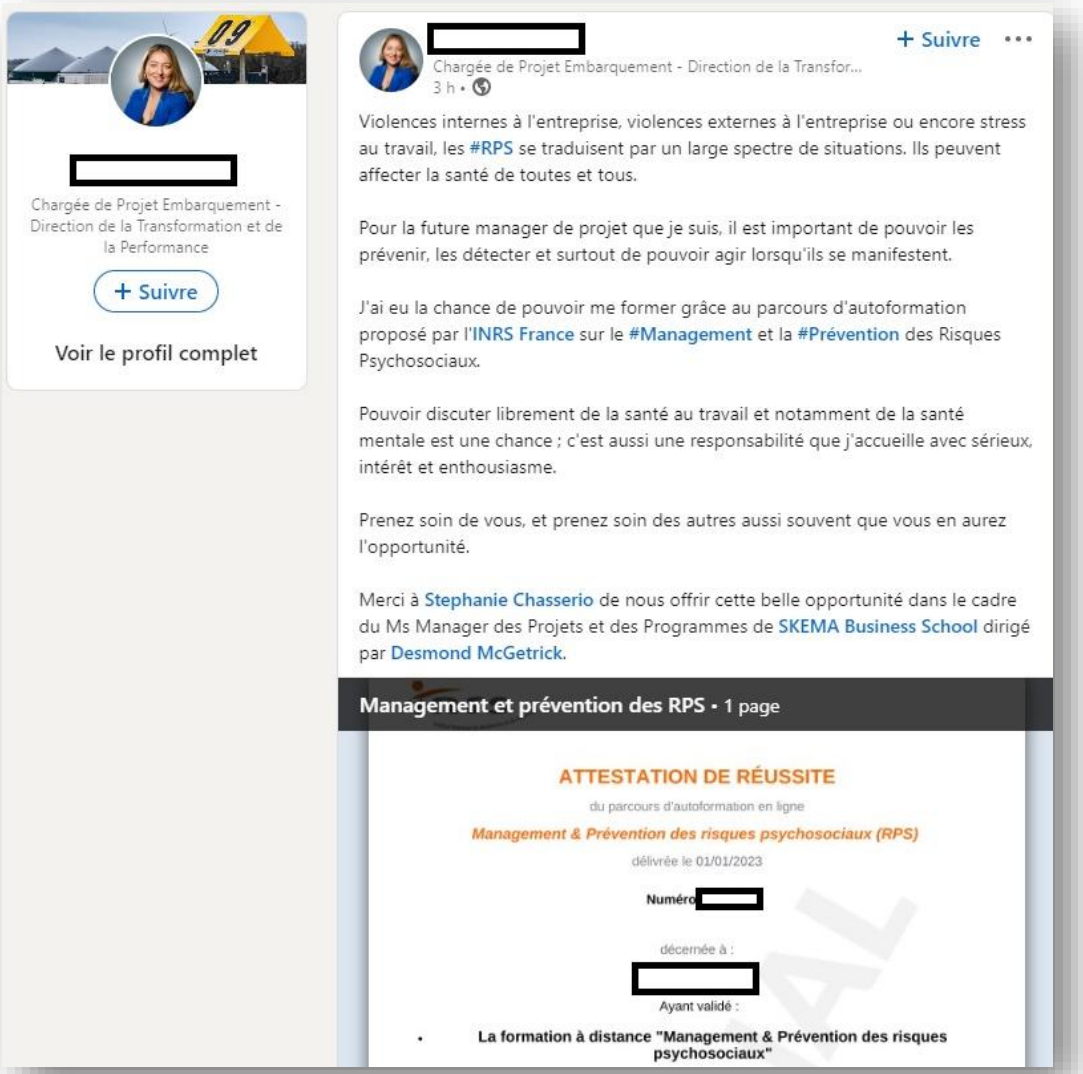

[redacted]

Chargée de Projet Embarquement - Direction de la Transformation et de la Performance

+ Suivre

Voir le profil complet

[redacted]

Chargée de Projet Embarquement - Direction de la Transfor...

3 h •

+ Suivre

Violences internes à l'entreprise, violences externes à l'entreprise ou encore stress au travail, les #RPS se traduisent par un large spectre de situations. Ils peuvent affecter la santé de toutes et tous.

Pour la future manager de projet que je suis, il est important de pouvoir les prévenir, les détecter et surtout de pouvoir agir lorsqu'ils se manifestent.

J'ai eu la chance de pouvoir me former grâce au parcours d'autoformation proposé par l'INRS France sur le #Management et la #Prévention des Risques Psychosociaux.

Pouvoir discuter librement de la santé au travail et notamment de la santé mentale est une chance ; c'est aussi une responsabilité que j'accueille avec sérieux, intérêt et enthousiasme.

Prenez soin de vous, et prenez soin des autres aussi souvent que vous en aurez l'opportunité.

Merci à Stephanie Chasserio de nous offrir cette belle opportunité dans le cadre du Ms Manager des Projets et des Programmes de SKEMA Business School dirigé par Desmond McGetrick.

Management et prévention des RPS • 1 page

ATTESTATION DE RÉUSSITE

du parcours d'autoformation en ligne

Management & Prévention des risques psychosociaux (RPS)

délivrée le 01/01/2023

Numéro [redacted]

décernée à :

[redacted]

Ayant validé :

- **La formation à distance "Management & Prévention des risques psychosociaux"**



inrs
Institut National de Recherche et de Sécurité

ATTESTATION DE RÉUSSITE

du parcours d'autoformation en ligne

Management & Prévention des risques psychosociaux (RPS)

délivrée le 14/02/2023

Numéro [redacted]

décernée à :

[redacted]

Ayant validé :

- **La formation à distance "Management & Prévention des risques psychosociaux"**

Le chef du département Formation
Gérard Moutche

Nous vous informons que l'édition de votre certificat/ attestation de formation est faite sous votre responsabilité.
Ce document ne peut être modifié ni dans sa forme ni dans son contenu.
Modifier ce document de quelque façon que ce soit constitue un faux susceptible de poursuites pénales (article 441-1 du code pénal)

ORIGINAL



Les modules de formation en présentiel - TD



Work'in Prev' - Serious game en santé au travail

- Objectif: Acquérir les notions de base de la prévention des TMS et des RPS
- Durée: 3h
- Niveau: sensibilisation



Performance et prévention

- Objectif: Comprendre les liens entre performance et Prévention
- Durée: 3 à 4h
- Niveau: sensibilisation

Disponible en version anglaise



Prévention des RPS

- Objectif: Acquérir les fondamentaux de la prévention des RPS
- Durée: 2h à 3h
- Niveau: sensibilisation



Les modules de formation en présentiel - TD







Conception et Prévention

- Objectif: Sensibiliser les futurs chefs de projets/managers à une démarche de prévention dès la conception
- Durée: 3h à 4h
- Niveau: sensibilisation

Intégrer la S&ST lors de la conception d'installations: application à la robotique collaborative

- Objectif: Intégrer la sécurité lors la conception de cobots
- Durée: 3h à 4h
- Niveau: sensibilisation

Positionnement d'une entreprise en S&ST

- Objectif: Evaluer le niveau de maturité d'un supermarché virtuel en S&ST
- Durée: 3h à 4h
- Niveau: sensibilisation



Les modules de formation en présentiel - TD



Prévention des risques chimiques

- Objectif: Acquérir les fondamentaux de la prévention des risques chimiques
- Secteur d'activités: laboratoire d'analyses
- Durée: 3 à 4h
- Niveau: sensibilisation



Prévention des risques chimiques

- Objectif: Acquérir les fondamentaux de la prévention des risques chimiques
- Secteur d'activités: fabrication de pièces en matériau composite
- Durée: 3 à 4h
- Niveau: sensibilisation



Guide Management & santé au travail

- Objectif: Appréhender la santé au travail pendant son stage / alternance / apprentissage
- Durée: 3 à 4h environ
- Niveau: Intermédiaire

Intégrer la S&ST lors de la conception d'installations: application à la robotique collaborative





Public: Etudiants bac+3 à bac+5

Prérequis: avoir suivi avec succès l'autoformation Prévention Sup'

Objectif pédagogique:

- Démontrer qu'une démarche de conception d'installation doit intégrer un volet santé et la sécurité.

Contenu: cours (définition cobots, identification et prévention des risques liés à l'utilisation de cobots) + étude de cas

Méthodes pédagogiques: Mini-jeux, travaux en sous-groupes (mini étude de cas – mission d'audit dans une entreprise virtuelle), debriefing

Durée formation: 3h à 4h

Kit pédagogique: support de formation et étude de cas médiatisée (énoncé et clés de lecture)



Les modules de formation en présentiel – Etudes de cas en santé au travail



Sain'Jaja

- Objectif: Réaliser une mission d'audit en santé au travail au sein de cette entreprise de négoce en vin bio
- Durée: 3 à 4h
- Niveau: Initiation

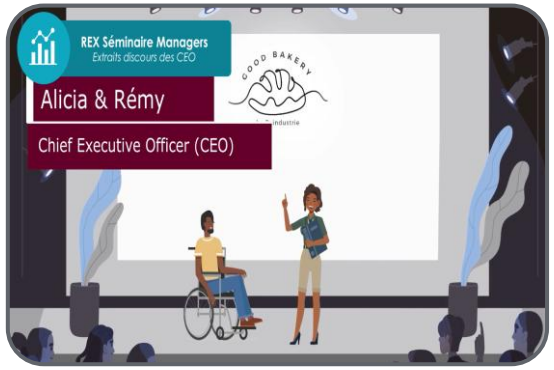

Paindustrie

- Objectif: Réaliser une mission d'audit en santé au travail au sein de cette entreprise de fabrication et distribution de produits de Boulangerie-Viennoiserie-Pâtisserie (BVP)
- Durée: 3 à 4h
- Niveau: Initiation



Cosm'n Co

- Objectif: Réaliser une mission d'audit en santé au travail au sein de cette entreprise de fabrication et distribution de produits cosmétiques
- Durée: 3 à 4h
- Niveau: Initiation



Elyndris

- Objectif: Réaliser une mission d'audit en santé au travail au sein de cet équipementier aéronautique nouvelle génération
- Durée: 3 à 4h
- Niveau: Initiation

Etude de cas interactive « Elyndris »

Public: Etudiants bac+3 à bac+5

Prérequis: avoir des bases en santé au travail

Objectifs :

- Mobiliser ses connaissances en matière de prévention à partir d'un cas concret

Contenu: étude de cas

- Mission: Vous jouez le rôle des membres d'un cabinet conseil, qui mènent une mission de conseil chez Elyndris, équipementier aéronautique de nouvelle génération. Votre rôle est d'aider l'entreprise à obtenir son label RSE.
- Livrable: un document .pptx

Durée: idéalement 4h (2 x 2h) avec 1h de débriefing

Kit pédagogique: étude de cas médiatisée (énoncé et clés de lecture)

Étude de cas interactive « Elyndris »



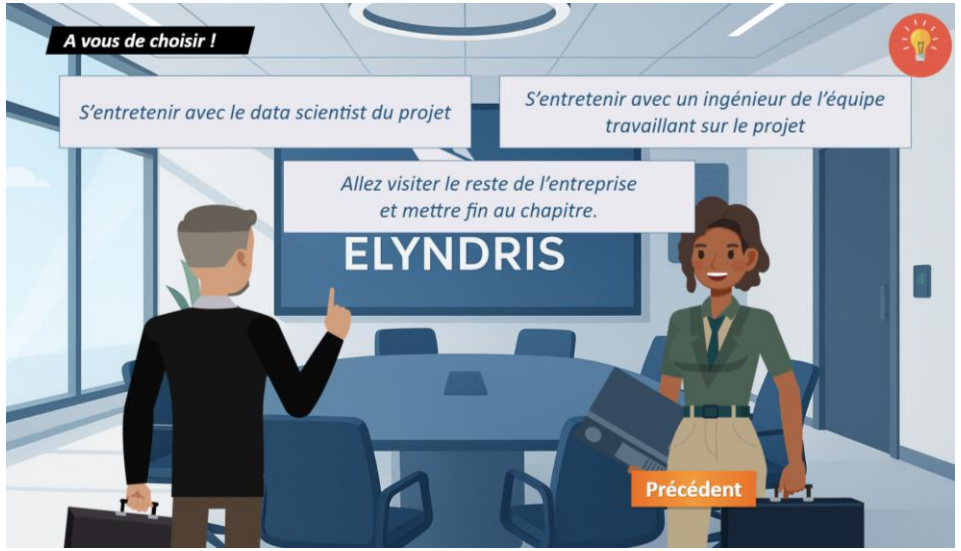

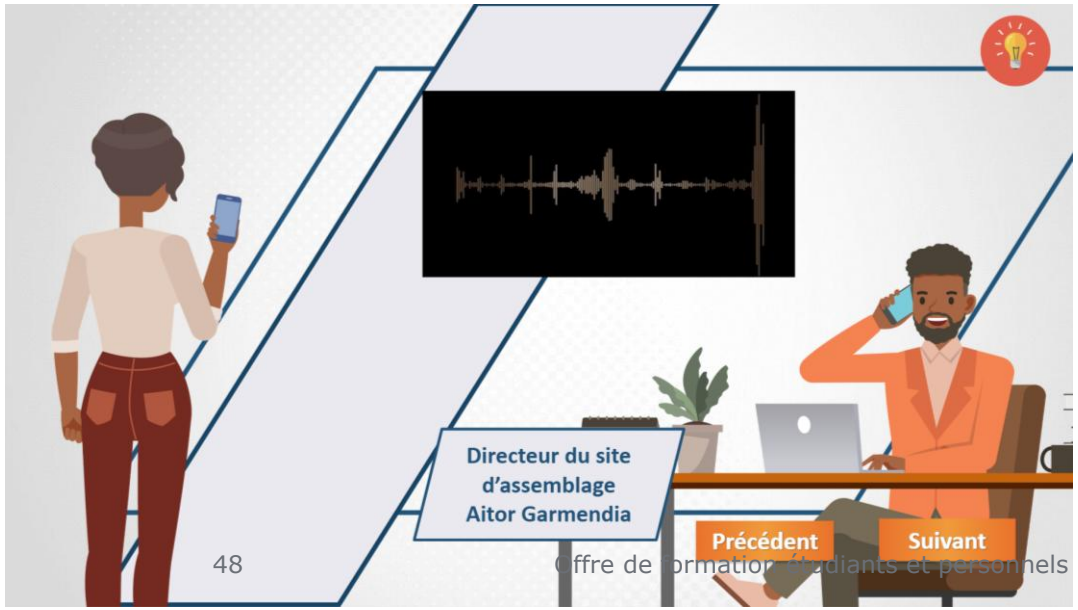



Interviews, visios, audios, extraits CSE, sinistralité …

Challenge INRS Health at Work

Challenge national entre grandes écoles en deux phases

1. Des étudiants réunis en équipes à distance sur une demi-journée, qui doivent répondre à une mini étude de cas en Santé au travail

2. Les lauréats qui se retrouvent pour une finale devant un jury à l'INRS Paris



Phase de qualification



Phase finale

Edition 2027

Etudiants (niveau bac+3 à bac+5) scolarisés dans un établissement d'enseignement supérieur, hors filières spécialisées (HSE, ergo…)

- 6 équipes max par établissement
- 3 à 5 étudiants par équipe
- 1 responsable pédagogique par établissement

Les équipes seront réparties en deux catégories

- « **initiés** » volume d'enseignements en S&ST **≤ 10h** durant leur cursus
- « **confirmés** » volume d'enseignements en S&ST **> 10h** durant leur cursus

Qualification à distance: jeudi 21 janvier 2027

Finale à l'INRS: mardi 16 mars 2027

Inscriptions par mail enseignement.sup@inrs.fr avant le 15 janvier 2027

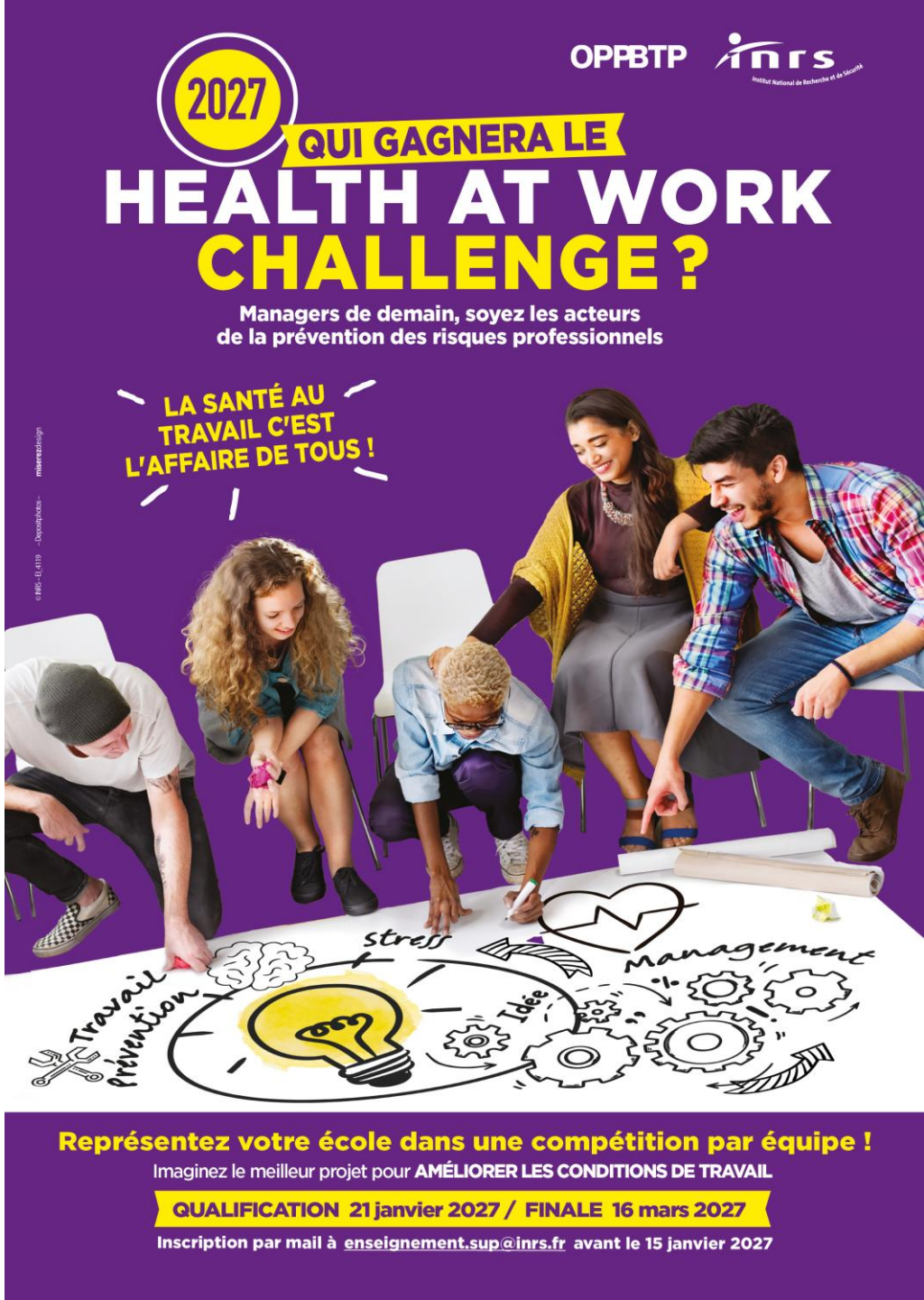

Nous contacter

enseignement.sup@inrs.fr

Consultez la page enseignement sup

Merci de votre attention

Notre métier,
rendre le vôtre plus sûr

www.inrs.fr