



Plan Interne d'Urgence de la Clinique vétérinaire des animaux de compagnie de l'Université de Liège

Catherine NOEL



Plan de l'exposé

- ▶ **Présentation de l'Université de Liège**
- ▶ **Les plans d'urgence**
- ▶ **La clinique vétérinaire des animaux de compagnie**
- ▶ **L'exercice**





Présentation de l'Université de Liège



01

L'Université de Liège

En tant qu'université publique ouverte sur le monde et ancrée dans le développement scientifique, culturel et économique de sa région, l'Université de Liège s'appuie sur ses trois piliers : l'enseignement, la recherche et l'engagement citoyen.

L'excellence par la science

SCIENTIA



OPTIMUM

3 villes
4 campus



- Liège centre-ville
- Liège Sart Tilman
- Gembloux
- Arlon

PAYS-BAS

ALLEMAGNE

LUXEMBOURG

FRANCE

Gembloux

Liège

Arlon

11 Facultés



Sciences humaines

- Philosophie & Lettres
- Droit, Science politique et Criminologie
- Sciences sociales
- HEC Liège – École de gestion
- Psychologie, Logopédie et Sciences de l'éducation
- Architecture

Sciences et techniques

- Gembloux Agro-Bio Tech
- Faculté des Sciences Appliquées
- Sciences

Sciences de la santé

- Médecine
- Médecine vétérinaire

Chiffres clés



11 Facultés



4 campus



28 064 étudiantes et étudiants



192 masters



1 045 institutions partenaires



Plus de 97 900 diplômées et diplômés



5 633 membres du personnel



2 281 conventions de recherche

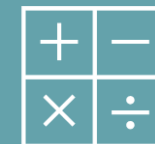

460 millions d'euros de budget annuel



Personnel

- ▶ 5 633 membres du personnel
- ▶ 11% personnel académique
- ▶ 52% personnel Enseignement / Recherche (autre que personnel académique)
- ▶ 37% personnel administratif technique et ouvrier

L'Université de Liège et le Centre Hospitalier Universitaire (6 339 membres du personnel) cumulent près de **12 000 emplois directs**.

Personnel de recherche



3 066

▶ Membres du personnel exercent des activités de recherche à l'ULiège

2 252

▶ Doctorantes et doctorants

Un hôpital et deux cliniques universitaires



CHU



- ▶ Centre hospitalier universitaire de Liège

CPLU



- ▶ Clinique psychologique et logopédique universitaire

CVU



- ▶ Clinique vétérinaire universitaire



Les plans d'urgence



Notion de Plans d'Urgence – PPI – BVS - FIP

AR 22 mai 2019 : 3 Grandes Catégories

1. PUI : Plans d'Urgence et d'Intervention (Multidisciplinaire)
2. PIU : Plan Interne d'Urgence (Exploitant)
3. PI D1/D2/D3/D4/D5 : Plans d'Intervention monodisciplinaire (Disciplines)

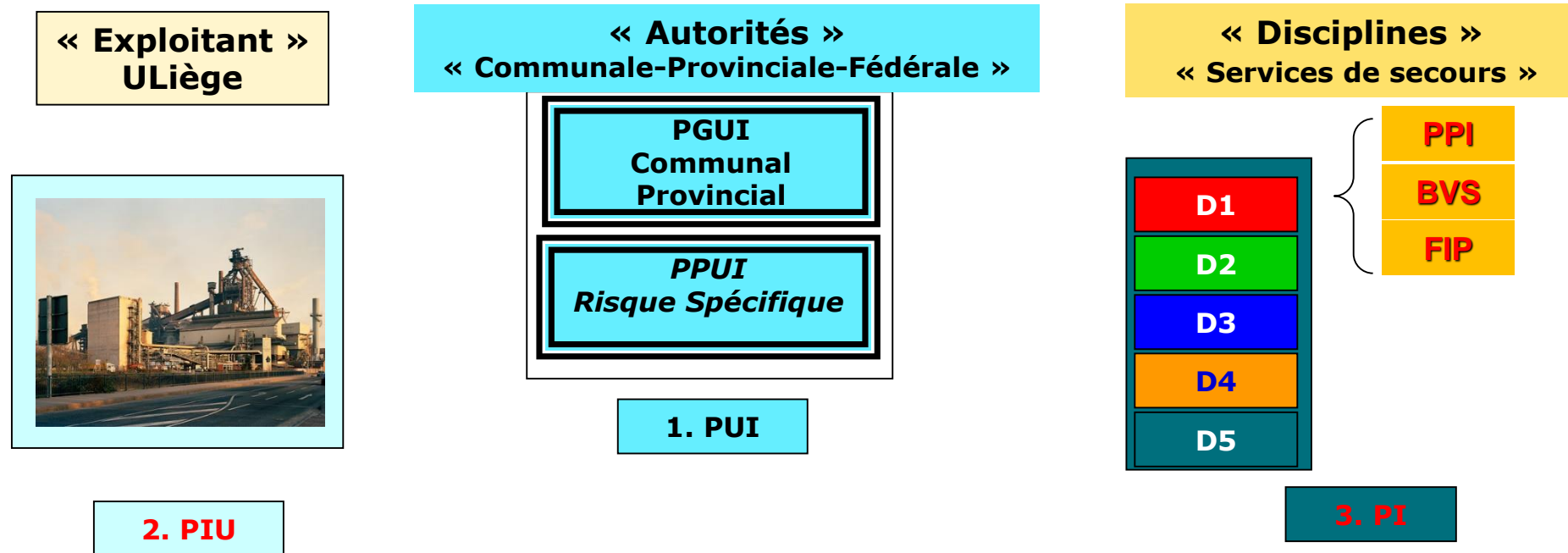

- Préparation de la Coordination des Secours
- Approche multidisciplinaire et Approche Monodisciplinaire
- Grandes lignes d'actions à mener



Liège – 2 Campus



Centre-Ville



Sart-Tilman

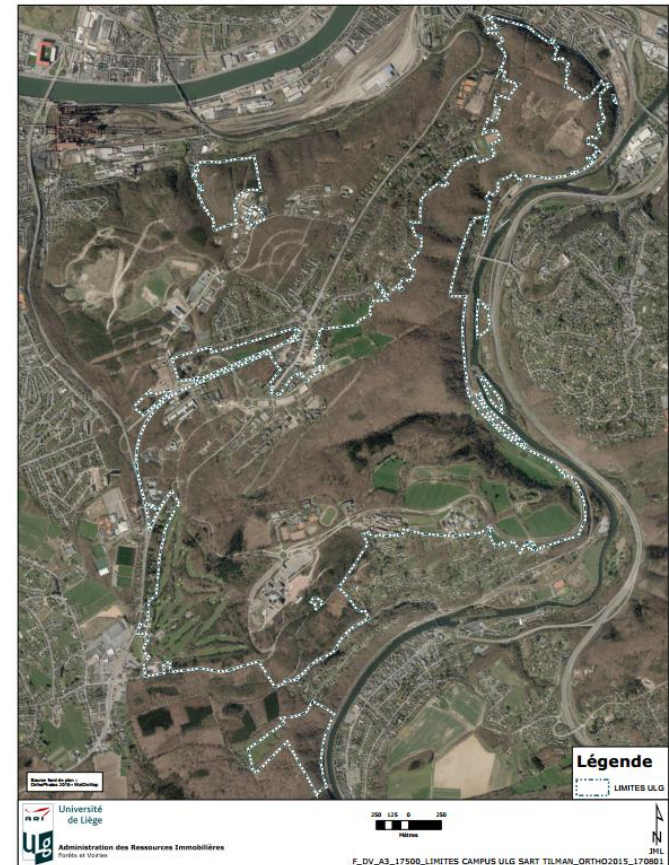



Nouvelle approche du PPI

- ✓ **Campus Sart-Tilman + Campus Centre Ville**
- ✓ **1 carte globale des 7 Quartiers du Campus Sart-Tilman + 3 PPDs**
 - ✓ Quartier Village
 - ✓ Quartier Polytech
 - ✓ Quartier Urbanistes
 - ✓ Quartier Agora
 - ✓ Quartier Blanc Gravier
 - ✓ Quartier Vallée
 - ✓ Quartier Hôpital
- ✓ **1 carte globale des Sites du Campus Centre-Ville + 3 PPDs**
 - ✓ Site Botanique
 - ✓ Site St-Gilles
 - ✓ Site Opéra
 - ✓ Site XX août
 - ✓ Site Outremeuse
 - ✓ Site Pitteurs

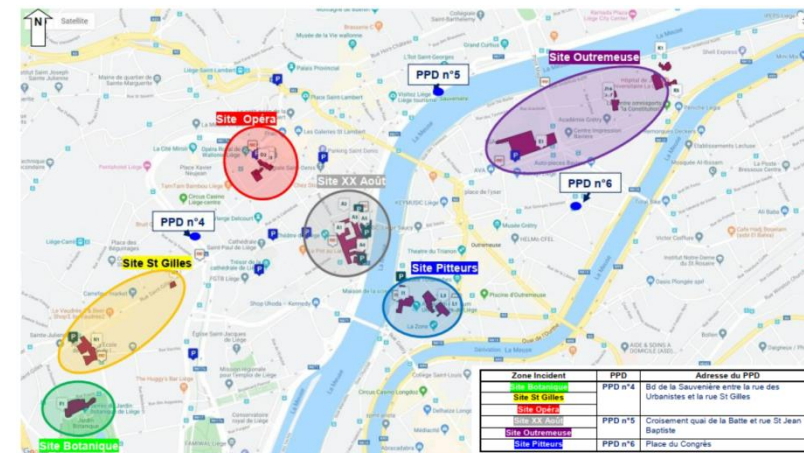
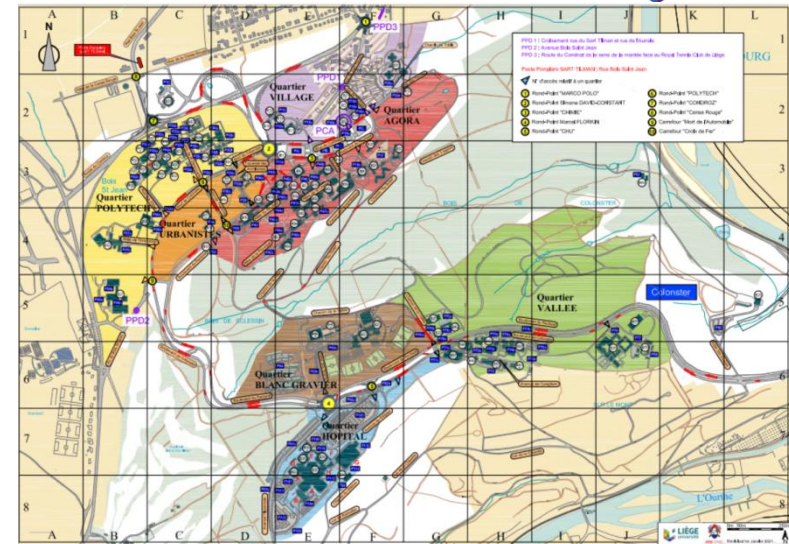

Campus Sart Tilman

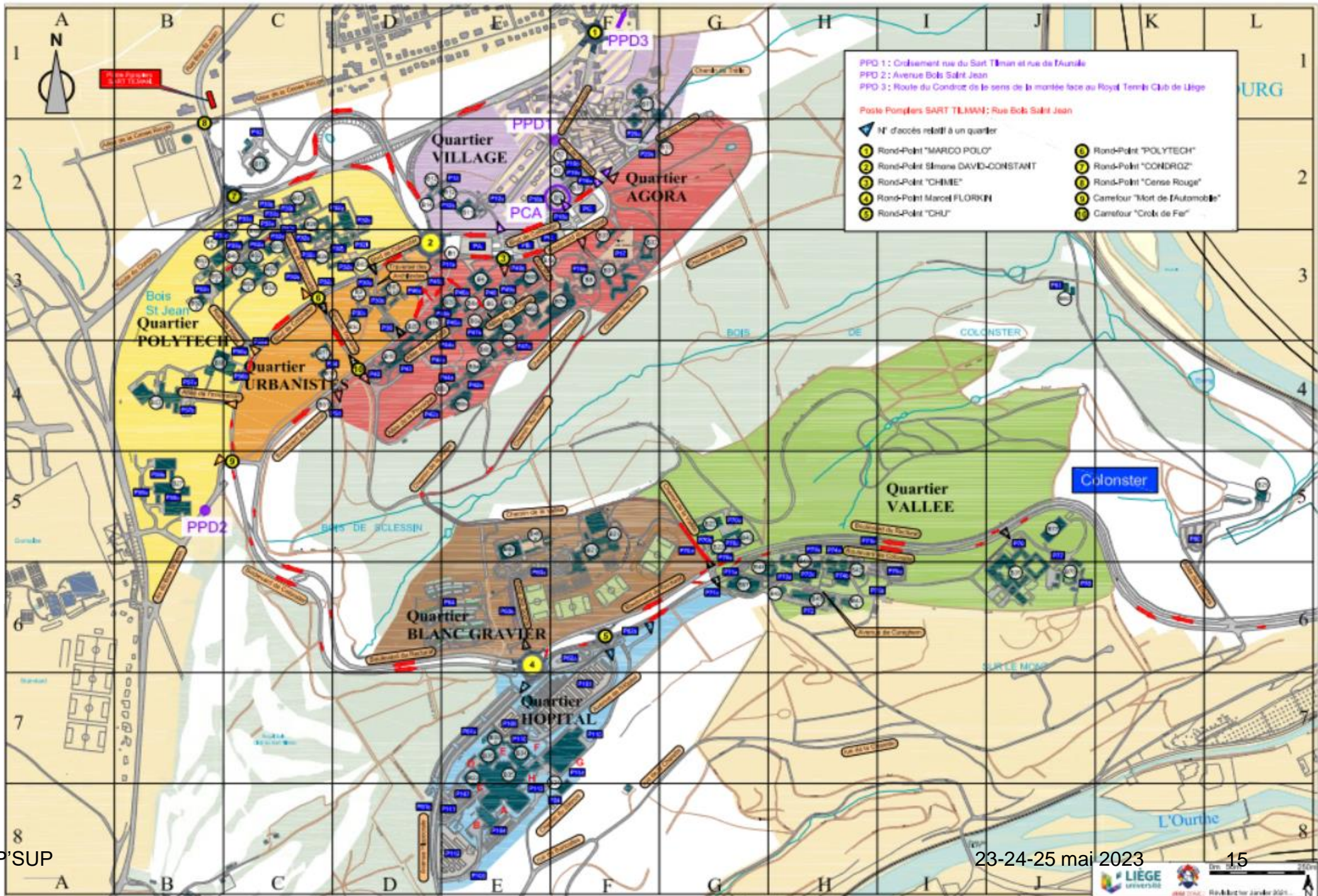

PPD 1 : Croisement rue du Sart Tilman et rue de Faussale
 PPD 2 : Avenue Bois Saint Jean
 PPD 3 : Route du Condroz de le sens de la montée face au Royal Tennis Club de Liège

Poste Papiers SART TILMAN : Rue Bois Saint Jean







N° d'accès relatif à un quartier

1 Rond-Point "MARCO POLO"	6 Rond-Point "POLYTECH"
2 Rond-Point Simone DAVID-CONSTANT	7 Rond-Point "CONDROZ"
3 Rond-Point "CHIMIE"	8 Rond-Point "Cense Rouge"
4 Rond-Point Marcel FLORKIN	9 Carrefour "Mort de l'Automobile"
5 Rond-Point "CHU"	10 Carrefour "Croix de Fer"

- N° d'accès relatif à un quartier
- 1 Rond-Point "MARCO POLO"
 - 2 Rond-Point Simone DAVID-CONSTANT
 - 3 Rond-Point "CHIMIE"
 - 4 Rond-Point Marcel FLORKIN
 - 5 Rond-Point "CHU"
 - 6 Rond-Point "POLYTECH"
 - 7 Rond-Point "CONDROZ"
 - 8 Rond-Point "Cense Rouge"
 - 9 Carrefour "Mort de l'Automobile"
 - 10 Carrefour "Croix de Fer"



- ✓ **Liste des Bâtiments (130 bâtiments dont 34 avec PGP !)**
 - ✓ **N° Bâtiment Uliège**
 - ✓ **Intitulé du Bâtiment et Adresse Complète**
 - ✓ **Quartier & n° d'Accès,**
 - ✓ **Référence au Plan d'Urgence existant, en complément au PPI n°038 (ex: BVS 01-0900, FIP 01-0138)**
 - ✓ **Présence d'un PGP**
 - ✓ **Parking à proximité**
 - ✓ **N° PPD**
 - ✓ **Référence au Quadrillage Uliège**
 - ✓ **Risques spécifiques du Bâtiment (Radiologique & Ionisant , Biologique, Electromagnétique)**

 Département Prévention - Plans d'Urgence - PPI n°038 - ULIÈGE - Université de Liège Annexe 2.1 : LISTE des BATIMENTS - Campus SART TILMAN & CENTRE VILLE PPI-038-A2-01 Rev. ULIÈGE-CV-CBA 2021-01-01										
(1) Risques Spécifiques :   										
N° Bat.	Intitulé du Bâtiment	Adresse	Quartier & n° Accès	Plan d'Urgence n°038	PGP Col. CA	PGP Col. C	PGP Col. B	PGP Col. A	Quadrillage ULIÈGE	Risques spécifiques (1)
CAMPUS SART-TILMAN (4000 LIEGE)										
B1	Accueil	Bvd du Rectorat	15	Agora	PP1038	/	PA + P11b	1	D3 E3	
B1a	Pavillon courtier	Bvd du Rectorat	11	Agora	PP1038	/	PA + PC	1	E3	
B2	ARI- Services Immobilières	Rue de Faunale	25	Village 2	PP1038	/	F19a+P11c	1	F2	
B2b	RCAE	Rue de Faunale	22	Village 2	PP1038	/	F19b	1	F2	
B3a	Pavillon des Jardiniers	Traverse des Architectes	2	Urbaniste 1	PP1038	/	P30a	1	D3	
B3b	Pavillon B des Urbanistes	Traverse des Architectes	4	Urbaniste 1	PP1038	/	P30a	1	D3	
B3c	Maison Strébellé	Traverse des Architectes	6	Urbaniste 1	PP1038	/	P30c	1	D3	
B3d	Pavillon D des Urbanistes	Traverse des Architectes	4	Urbaniste 1	PP1038	/	P30a	1	D3	
B3e	Pavillon E des Urbanistes	Traverse des Architectes	4	Urbaniste 1	PP1038	/	P30a	1	D3	
B3f	Pavillon F des Urbanistes	Traverse des Architectes	4	Urbaniste 1	PP1038	/	P30a	1	D3	
B3g	Pavillon G des Urbanistes	Traverse des Architectes	4	Urbaniste 1	PP1038	/	P30a	1	D3	
B3h	Pavillon H des Urbanistes	Traverse des Architectes	4	Urbaniste 1	PP1038	/	P30a	1	D3	
B4	Amphithéâtres de l'Europe	Bvd du Rectorat	13	Agora	PP1038	PGP Coléris	PA + P4b	1	E3	
B5a	Physique Liénois et Recherche	Allée du stx A20	19	Agora 2	PP1038	PGP Coléris	P44b+P44c	1	E4	
B5b	Physique Travaux Pratiques	Allée du stx A20 Accès: Allée de la Physique	19b	Agora 2	PP1038	/	P42a+P42b	1	E4	
B5c	Institut d'Astrophysique et de Géophysique	Allée du stx A20	19c	Agora 2	PP1038	/	P42a + P44b + P44c	1	E4	
B6	Chimie : Consoulerie et Magasin des Solvants	Allée du stx A20	13	Agora 2	PP1038	/	P48	1	E3 E4	
B6a	Biochimie - Chimie organique	Allée du stx A20	13	Agora 2	PP1038	PGP Coléris	P45b+P48	1	E4	
B6b	Bibliothèque et Décanat des Solénois	Allée du stx A20 Accès: Allée de la Physique	17b	Agora 2	PP1038	PGP Coléris	P48	1	E4	
B6c	Chimie Liénois et Recherche	Allée du stx A20 Accès: Allée de la Chimie	11	Agora 2	PP1038	PGP Coléris	P48	1	E3	
B6d	Chimie Travaux Pratiques	Allée du stx A20 Accès: Allée de la Chimie	9	Agora 2	PP1038	PGP Coléris	P48	1	E3	
B6e	Prototype de laboratoire de chimie	Allée du stx A20	6	Agora 2	PP1038	/	P48	1	E3	
B7a	Grands amphithéâtres	L'Agora Accès: Allée de la Physique	2	Agora 2	PP1038	/	P48	1	E3 F3	
B7b	Petits amphithéâtres- Galerie des Arts	Allée du stx A20 Accès: Allée de la Physique	17	Agora 2	PP1038	/	P47a	1	E3 E4	
B8	Maison des Etudiants	L'Agora Accès: Barrière B31	1	Agora 2	PP1038	PGP Coléris	F15b	1	F3	
B9	PCA - Poste Central d'Alarme	Boulevard de Colonster	2	Village 3	PP1038	/	F18a+P18b	1	F2	
B10	Chaufferie centrale	Allée de la Cense Rouge	69	/	PP1038	PGP Coléris	F18	1	C2	

Annexe 2.1 : LISTE des BATIMENTS - Campus SART TILMAN & CENTRE VILLE

(1) Risques Spécifiques liés au bâtiment (2) Plan d'Urgence en complément au PPI 038 : Numéro de fiche BVS, FIP
(3) Proposition de PPDs tenant compte du risque d'Incident Majeur (risque radiologique, chimiques, approche terro) ... dans tous les cas, il appartient à l'officier D1 et/ou au Dir-PC-Ops de valider le PPD.

PPD 1 : Croisement rue du Sart Tilman et rue de l'Aunaie

PPD 2 : Av. du Bois St-Jean, entre la route du Condroz et le Bdv de Colonster, à hauteur du Chemin des Chevreuils

PPD 3 : Route du Condroz dans le sens de la montée, fac au Royal Tennis Club de Liège

PPD 4 : Bdv de la Sauvenière, entre la rue des Urbanistes et rue St-Gilles

PPD 5 : Croisement Quai de la Batte et Rue St-Jean Baptiste

PPD 6 : Rond point place du Congrès

N° Bat.	Intitulé du Bâtiment	Adresse	n°	Quartier & n° Accès	PPI	Plan d'Urgence ⁽²⁾	PGP Coffret / Cyl.	N° PPD ⁽³⁾	Parking à proximité du Bâtiment ULiège	Quadrillage Carte ULiège	Risques spécifiques (1)										
											GAZ	EX	☠	☢	☣	⚡	☼	⚡	☢	☣	☢
CAMPUS SART-TILMAN (4000 LIEGE)												GAZ de ville	ATEX	Chimique	Radiologique & Ionisant	Biologique	Champ Electro-magn.	Rayon Optique (Laser)	Electrique	Photovoltaïque	Amiante
B1	Accueil	Bv du Rectorat	15	Agora	PPI 038	/	/	1	PA +P11b	D3 E3	X										X
B1a	Pavillon courrier	Bv du Rectorat	11	Agora	PPI 038	/	/	1	PB +PC	E3											X
B2	ARI- Services immobiliers	Rue de l'Aunaie	26	Village 2	PPI 038	/	/	1	P19a+P19c	F2											
B2b	RCAE	Rue de l'Aunaie	22	Village 2	PPI 038	/	/	1	P19b	F2											
B3a	Pavillon des jardiniers	Traverse des Architectes	2	Urbaniste 1	PPI 038	/	/	1	P30a	D3											X
B3b	Pavillon B des Urbanistes	Traverse des Architectes	4	Urbaniste 1	PPI 038	/	/	1	P30a	D3	X										X
B3c	Maison Strebelle	Traverse des Architectes	6	Urbaniste 1	PPI 038	/	/	1	P30c	D3	X										X
B3d	Pavillon D des Urbanistes	Traverse des Architectes	4	Urbaniste 1	PPI 038	/	/	1	P30a	D3	X										
B3e	Pavillon E des Urbanistes	Traverse des Architectes	4	Urbaniste 1	PPI 038	/	/	1	P30a	D3	X										X
B3f	Pavillon F des Urbanistes	Traverse des Architectes	4	Urbaniste 1	PPI 038	/	/	1	P30a	D3	X										
B3g	Pavillon G des Urbanistes	Traverse des Architectes	4	Urbaniste 1	PPI 038	/	/	1	P30a	D3	X										
B3h	Pavillon H des Urbanistes	Traverse des Architectes	4	Urbaniste 1	PPI 038	/	/	1	P30a	D3	X										X
B4	Amphithéâtres de l'Europe	Bvd du Rectorat	13	Agora	PPI 038	/	PGP Cylindre	1	PA +P48	E3	X							X			X
B5a	Physique Licences et Recherche	Allée du six Août	19	Agora 2	PPI 038	/	PGP Cylindre	1	P44b+P44c	E4	X		X	X				X			X
B5b	Physique Travaux Pratiques	Allée du six Août Accès: Allée de la Physique	19B	Agora 2	PPI 038	/	/	1	P42a+P42b	E4	X										X
B5c	Institut d'Astrophysique et de Geophysique	Allée du six Août	19C	Agora 2	PPI 038	/	/	1	P44a + P44b +P44c	E4											
B6	Chimie : Conciergerie et Magasin des solvants	Allée du six Août	13	Agora 2	PPI 038	/	/	1	P48	E3 E4			X								X
B6a	Biochimie - Chimie organique	Allée du six Août	13	Agora 2	PPI 038	/	PGP Cylindre	1	P47b+P48	E4	X	X	X	X	L2	X		X			X
B6b	Bibliothèque et Décanat des Sciences	Allée du six Août Accès: Allée de la Physique	17B	Agora 2	PPI 038	/	PGP Cylindre	1	P48	E4											X

Fiche d'informations pompiers



A: Implantation

		FIP - « Fiche d'Informations Pompiers » - Plan A : Implantation			FIP- 01-0138 <small>Outil FIP - Zone 2-IILE</small>																
ULIEGE - B67 - Clinique vétérinaire des Animaux de Compagnie Quartier Vallée - Accès 2 - Avenue de Cureghem, 1 - 4000 Liège					<small>Complété par : PLANU / ULIEGE- CNL Rev.: 2021-10-20</small>																
Occupation	Activités	Dangers principaux	Personnes de Contacts en cas d'incident		P.G.P.																
<table border="1" style="width: 100%; border-collapse: collapse;"> <tr> <td style="width: 30%;"></td> <td style="width: 10%; text-align: center;">Jour</td> <td style="width: 10%; text-align: center;">Nuit</td> <td></td> </tr> <tr> <td>Lundi - Vendredi</td> <td style="text-align: center;">100 p.</td> <td style="text-align: center;">15 p.</td> <td>- Clinique vétérinaire (consultation, chirurgie, hospitalisation, zone IRM, zone soins intensifs ICU, ...)</td> </tr> <tr> <td>Samedi</td> <td style="text-align: center;">15 p.</td> <td style="text-align: center;">15 p.</td> <td>- Bureau</td> </tr> <tr> <td>Dimanche & férié</td> <td style="text-align: center;">5 p.</td> <td style="text-align: center;">15 p.</td> <td>- Internat (12 chambres au niveau -1)</td> </tr> </table>		Jour	Nuit		Lundi - Vendredi	100 p.	15 p.	- Clinique vétérinaire (consultation, chirurgie, hospitalisation, zone IRM, zone soins intensifs ICU, ...)	Samedi	15 p.	15 p.	- Bureau	Dimanche & férié	5 p.	15 p.	- Internat (12 chambres au niveau -1)		IRM + cabine HT + panneaux photovoltaïques Radiations ionisantes + gaz sous pression + produits toxiques - Animaux contagieux - NAC (non venimeux)	PCA : 04/ 366 44 44 – Numéro Emergence : 04/ 365 96 13 Téléphone Rouge de la clinique : 04/ 366 46 06 Téléphone Zone Bloc Opérateur : 04/ 366 42 14 Téléphone Général de la clinique : 04/ 366 42 00		Non
	Jour	Nuit																			
Lundi - Vendredi	100 p.	15 p.	- Clinique vétérinaire (consultation, chirurgie, hospitalisation, zone IRM, zone soins intensifs ICU, ...)																		
Samedi	15 p.	15 p.	- Bureau																		
Dimanche & férié	5 p.	15 p.	- Internat (12 chambres au niveau -1)																		

- Occupation 365 jours/an, présence limitée durant le week end et jours fériés
- Internat au niveau -1

- Accès pompier via Boulevard de Colonster
- L'Officier doit se rendre ENTREE A
- Les autres véhicules accèdent par ENTREE B (Avenue de Cureghem, via rue Haut-Fawe) – proximité BI

- B44 : Présence d'un Poste de Soins Vétérinaire PSV pour prise en charge des animaux impactés

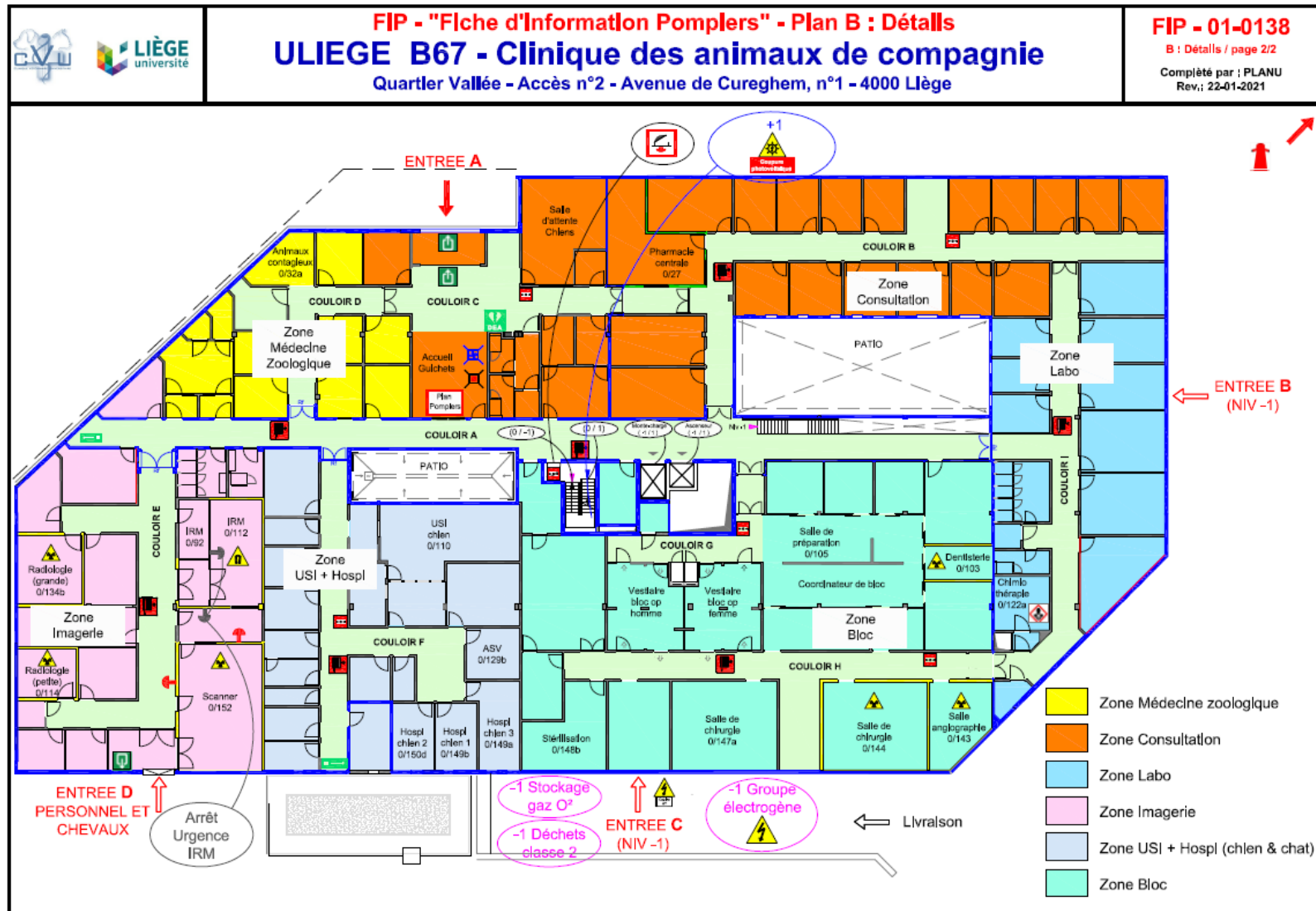

Outil FIP - Zone 2 IILE - SRI - Elaboré par le Département Prévision - Plans d'urgence - Capt. Bays - fip@iile.be - planu@iile.be

B: plan de détails



C: fiche de coordonnées

	Zone 2-IILE - Département Prévision - Plans d'Urgence Gestion des FIP – FICHE D'INFORMATIONS POMPIERS	FIP-01-0138 C : Coordonnées Complète par : H. Hussein Rev: 2022-10-26
	FICHE de COORDONNEES - DISPATCHING POMPIERS	

FIP : 01 - 0138 - Accès Pompiers : NON

Commune : 01 LIEGE - Localité : Sart-Tilman

Informations Générales :

Nom de Société :	ULiège - Campus Sart-Tilman		
	B67 – CAC – Clinique des Animaux de Compagnie		
Adresse Principale :	Avenue de Cureghem, 1 - 4000 LIEGE Quartier Vallée - 1		
Adresse Secondaire :	Accès Via : Bld Colonster, - 4000 LIEGE Quartier Vallée		
N° Tél Général :	04/366 21 11		
Email Général :	pca@uliege.be		
Réf. Dossier Prévention :	01/ BU / 0087		
Activité :	Clinique Vétérinaire pour Animaux de Compagnie (AC) Clinique Universitaire avec accès au public et privé.		
Occupation :	Jour		Nuit
	Semaine	100 p	15 p
	Samedi	15 p	15 p
	Férié	5 p	15 p

Contacts en cas d'intervention pour le Dispatching Pompiers :

Nom 1 :	PCA ULiège	04/366 44 44	Fonction :	Poste Centrale d'Alarme ULiège
Gsm - Tel :	N° Emergence :	04/365 96 13 0494/ 572 620	Email :	pca@uliege.be

Contacts en cas d'intervention pour le PCA :

Nom 1 :	Dispatching Pompiers Zone 2	Fonction :	Dispatching 24h/24 (pour partenaires)
Gsm - Tel :	04/ 279 13 52	Email :	dispatching@iile.be

En cas d'intervention, il est demandé que le PCA et le Dispatching pompiers entrent en contact le plus rapidement possible afin de croiser les informations et confirmer un maximum d'éléments : Confirmation du Numéro et Nom de Bâtiment ex : B16 - Radiochimie, N° FIP et/ou BVS - Quartier et N° d'Accès - Notion de victimes - Notion de risques spécifiques - Moyens engagés - PPD, ...

En cas de mise à jour, l'exploitant doit compléter la fiche de coordonnées et la transmettre au responsable du Département Prévision - Plans d'Urgence : Capt. Bays - fb@iile.be - planu@iile.be - Tél : 04/940 25 56 Page 1/2

Points d'attention – Accès – Particularités liées au site – Dispatcheurs – Officiers :

Complète le PFI 038 ULiège

Attention : Engagement des véhicules pompiers :
 Officier : doit se rendre à l'entrée principale : Entrée A, côté boulevard de Colonster.
 AP : doit se rendre par l'arrière à l'Entrée B, via l'avenue de Cureghem (BI près du rond-point)
 Risques identiques aux milieux hospitaliers : IRM, scanner, radiologie, dentisterie, animaux contagieux, NAC,...
 PPD n°2 : Avenue du Bois St Jean entre le chemin des Chevreuils et le virage

Autres Contacts et Informations complémentaires :

Nom 1 :	N° général clinique	Fonction :	
Gsm - Tel :	04/366 42 00	Email :	
Nom 2 :	Clinique bloc	Fonction :	
Gsm - Tel :	04/366 42 14	Email :	
Nom 3 :	GUYOT Hugues	Fonction :	Vétérinaire Urgentiste Sécurité Civile – ULiège (VUSC) Président Pôle Ruminants
Gsm - Tel :	0496/23.23.84 04/366. 40.20	Email :	huques.guyot@uliege.be
Nom 4 :	DELVAUX Véronique	Fonction :	Vétérinaire Urgentiste Sécurité Civile – ULiège (VUSC)
Gsm - Tel :	0485/59.87.30 04/366.42.68	Email :	vdelvaux@uliege.be
Nom 5 :	PIRLET Véra	Fonction :	Directrice Service Universitaire de Contrôle Physique des radiations
Gsm - Tel :	0477/81.53.82 04/366 22 03	Email :	vera.pirlet@uliege.be
Nom 6 :	HAMAIDE Annick	Fonction :	Présidente Pôle Animaux de Compagnie
Gsm - Tel :	04/366 42 06	Email :	annick.hamaide@uliege.be

Contacts Mise à Jour des Plans d'Urgence :

Nom 1 :	NOEL Catherine	Fonction :	Directrice SUPHT ULiège
Gsm - Tel :	0499/80 29 20 04/366 52 81	Email :	catherine.noel@uliege.be
Nom 2 :	BIQUET Caroline	Fonction :	Conseiller en Prévention ULiège
Gsm - Tel :	0492/14 45 47 04/366 59 25	Email :	caroline.biquet@uliege.be
Nom 3 :	HUSSEIN Halz	Fonction :	Assistante de projets
Gsm - Tel :	04/366 57 25	Email :	halz.hussein@uliege.be

Supervision - IILE :

Date de Vérification	Responsable	Commentaire

En cas de mise à jour, l'exploitant doit compléter la fiche de coordonnées et la transmettre au responsable du Département Prévision - Plans d'Urgence : Capt. Bays - fb@iile.be - planu@iile.be - Tél : 04/940 25 56 Page 2/2

Les plans d'urgence particuliers à l'ULiège



- ▶ PPI- 038
 - ▶ Fiche de coordonnées (PCA)
 - ▶ Liste des bâtiments
 - ▶ Carte des PPDs Campus centre-Ville
 - ▶ Carte des PPDs campus Sart-Tilman

 - ▶ Catographie du réseau incendie
 - ▶ Atlas des plans IGN et limites de propriété du Campus Sart-Tilman + carte Ortho

- ▶ BVS (Bâtiment Vigilance Spéciale)
- ▶ FIP (Fiche d'informations pompiers)
- ▶ Plans d'évacuation
- ▶ Fiches d'informations de radioprotection à destination des intervenants

LIÈGE ZONE 2 ILE - SRI **CHU Sart-Tilman & ULIEGE Quartier Hôpital**
BVS-01-0900
 A : Implantation / page 1/2
 Complété par : Dept. Prévision
 Rev. 2021-05-31

Service Opérationnel
 Occupation Jour Nuit
 Lundi - vendredi 6000P 1000P
 Samedi 2000P 1000P
 Dimanche & Fêtes 2000P 1000P
 Activité **CHU : Hôpital Universitaire - 6 Tours + Bloc Central + Urgences + RMN**
 ULIEGE : B23, B24, B34, B35, B35A, B36

Dangers principaux
 GPG : OUI (ULIEGE)

Info : En hiver, la borne d'incendie et les hydrants parking souterrain -1,-2,-3 et couloir galerie commerciale sont fermés - voir procédure sur le plan de détails

Liège - PPI n° 038
 PGP (côté entrée E)
 Pour le Bâtiment B34 Liés à la FIP-01-0144

Liège - PPI n° 038
 PGP (côté entrée D)
 Pour les Bâtiments B23-B36 et le Bunker B36 Liés à la FIP-01-0144

Accès aux Tours, Services et Bâtiments			
Dénomination	Entrées	Tours	Dénomination
Bloc Central B35	E	1	Hospitalisation A
Urgences	C	2	Soins Intensifs A
Amphithéâtre B35A	H	3	Pathologie B23 D
RMN	E	4	Pharmacie B36 D
Gare Marchandises	B	5	Giga B34 F
		6	CIO Unilab G

Ronds-Points et Carrefours			
N°	Nom	Entrée	Sortie
1	Marcel POLO	A	
2	Simone DAVID-CONSTANT	A	
3	CHIMIE	A	
4	Marcel FLORKIN	D	
5	CHU	D	
6	POLYTECH	F	
7	CONDROZ	F	
8	Centre Rouge	G	
9	Carrefour "Mort de l'Automobile"	G	
10	Carrefour "Croix de Fer"	G	

Accès aux Tours, Services et Bâtiments

Ronds-Points et Carrefours

B34 CHU-Tour 5: GIGA

LIÈGE université **FIP - "Fiche d'Information Pompiers" - Plan B : Détails**
ULIEGE - Campus Sart-Tilman - B34 - CHU - Tour 5 : Giga
 Avenue de l'Hôpital, n° 11 - Quartier hôpital - Accès 1 - Entrée F - 4000 LIÈGE

FIP - 01-0144
 B : Détails / page 2/2
 Complété par : Hussain Hatiz
 Rev. 2023.03.20

Risque Radiologique
 Localisation
 +1 Locaux : Labo 1/40a, 1/41a, 1/41b, 1/55a, 1/55b
 +2 Locaux : Labo 2/45a, 2/45b, 2/47a, 2/48, 2/47a
 +4 Locaux : Labo 4/45a, 4/45b, 4/47a, 4/48, 4/49

Risque Biologique
 Localisation
 +1 Locaux : Labo 1/40a, 1/41a, 1/55a, 1/55b
 +2 Locaux : Labo 2/45a, 2/45b, 2/47a, 2/48, 2/47a
 +4 Locaux : Labo 4/45a, 4/45b, 4/47a, 4/48, 4/49

Zone Pompiers

Accès et sortie des parking souterrains

Vers B34 Niveau -1
 Vers CHU Bloc Central

CONTROL PHYSIQUE DES RADIATIONS

Outi FIP - Zone 2 ILE - SRI - Elaboré par le Département Prévision - Plans d'urgence - Capt. Bays - fp@ile.be - plans@ile.be

Fiche d'informations de radioprotection à destination des intervenants

En application de l'art. 76 - Arrêté Royal du 20.07.2001.
 Installations de l'Université de Liège.
 Autorisation : N° AFCN B-0051018 - Classe 2.

BVS-01-0900

PLAN D'EVACUATION

Université de Liège **CHU Tour 5 - GIGA**
 Bâtiment B 34 **NIVEAU +1**

SupHIT
 Service Universitaire de Protection et d'Hygiène de l'Environnement
 Avenue de l'Hôpital 11, 4000 LIÈGE Sart-Tilman

URGENCE
 Prévenir - Appeler
 1. Appeler le 112 (secours publics)
 2. Donner les 3 indications
 - Où suis-je ? (CHU)
 - Où suis-je ? (GIGA)
 - Comment faire ?
 Donner les indications indiquées

3. Appeler le Centre d'Urgence (CHU, M34, A4, A4, CHU, CHU)
 Donner les indications indiquées

Évacuer
 1. Donner les 3 indications
 - Où suis-je ? (CHU)
 - Où suis-je ? (GIGA)
 - Comment faire ?
 Donner les indications indiquées

Évacuer
 1. Donner les 3 indications
 - Où suis-je ? (CHU)
 - Où suis-je ? (GIGA)
 - Comment faire ?
 Donner les indications indiquées

LEGENDE

Évacuation
 1. Porte de secours
 2. Porte
 3. Couloir d'évacuation
 4. Escalier
 5. Entrée
 6. Entrée d'urgence
 7. Entrée d'urgence
 8. Entrée d'urgence
 9. Entrée d'urgence
 10. Entrée d'urgence
 11. Entrée d'urgence
 12. Entrée d'urgence
 13. Entrée d'urgence
 14. Entrée d'urgence
 15. Entrée d'urgence
 16. Entrée d'urgence
 17. Entrée d'urgence
 18. Entrée d'urgence
 19. Entrée d'urgence
 20. Entrée d'urgence

Points de rassemblement
 1. Point de rassemblement
 2. Point de rassemblement
 3. Point de rassemblement
 4. Point de rassemblement
 5. Point de rassemblement
 6. Point de rassemblement
 7. Point de rassemblement
 8. Point de rassemblement
 9. Point de rassemblement
 10. Point de rassemblement
 11. Point de rassemblement
 12. Point de rassemblement
 13. Point de rassemblement
 14. Point de rassemblement
 15. Point de rassemblement
 16. Point de rassemblement
 17. Point de rassemblement
 18. Point de rassemblement
 19. Point de rassemblement
 20. Point de rassemblement

Votre sélecteur

Vous êtes ici

Plan d'évacuation

FIP-01-0144

Fiche d'Informations de radioprotection à destination des intervenants

Service
 B34 - CHU Tour 5 : GIGA
 Quartier Hôpital
 Avenue de l'Hôpital, 11
 4000 Liège Sart-Tilman

Plan d'urgence
 PPI n°038
 BVS 01-0900
 FIP 01-0144

Matricule SUCPR
 M34

Classe
 2

Risques : Sources non scellées

- Contamination radioactive externe par dispersion occasionnelle de substances radioactives.
- Contamination radioactive interne par ingestion ou inhalation de substances radioactives.
- Contamination radioactive interne ou externe lors de manipulations de déchets radioactifs.
- Irradiation totale ou partielle du corps par rayonnement β et γ.

Locaux des zones contrôlées :
 Niveau +1 :
 - Laboratoires : 1/40A - 1/41A, 1/55A et 1/55B.
 - Local déchets : 1/41B

Activités du service :
 Recherche en biologie cellulaire et moléculaire.

Protections :
 Tenue normale, masque et dosimètre.

Moyens de lutte :
 CO₂ - poudre.

Isotopes présents :
 Isotopes :
 32P

Quantité maximum :
 530 MBq



Méthodologie d'Intervention - Bâtiment Uliège – Campus Sart Tilman & Centre Ville : PPI n°038 ULIège

1. Quelque soit l'Intervention :

1.1. Solliciter la prise d'infos durant le trajet avec le PCA (B9):

Poste Central d'Alarme - 24h/24 - Tel : 04/366 44 44

Visualisation Caméra des bâtiments, supports techniques, PCI – Poste de Commandement Interne, proposition PC-Ops,...

1.2. Envoi de l'Equipe d'accueil des Secours Uliège :

Composée des membres du SUPHT, SUCPR, Concierges et/ou Equipes Technique (ARI).

Sur place, sous la responsabilité du « Leader ULIège »

ARI : Service Administration des Ressources Immobilières (dont la cellule « Sécurité » a en charge le

Equipe SUPHT : Service Universitaire de Protection et d'Hygiène au Travail.

Equipe SUCPR : Service Universitaire de Contrôle Physique des Radiations

A)

	Zone 2 - L.L.E - Département Prévision - Plans d'Urgence Gestion des PPI - Plan Préalable d'Intervention	PPI-038-A2-00
	FICHE de COORDONNEES - DISPATCHING POMPIERS	Mise à jour : 01/01/2021

PPI : 038 - PGP : Oui - SEVESO : Non

Commune : 01 - LIEGE - Localité : Liège (Sart Tilman)

Informations Générales :	
Nom de Société :	ULiège - Université de Liège - B9 - PCA
Adresse d'Exploitation :	Boulevard de Colonster, n°2 Quartier Village, n°3
Code Postal - Localité :	4000 - Liège
Tel Général :	04/366 32 34
Email Général :	PCA@uliege.be
Réf Dossier Prévention :	01 / xx / xx
Activité :	PCA : Poste Central d'Alarme 24h/24 ; Centrale technique et d'alarme pour l'ensemble des bâtiments ULIège : Campus du SART TILMAN et campus du CENTRE VILLE.
Occupation :	Poste Central d'Alarme : 24h/24 - 7j/7

Contacts en cas d'Incident :			
Nom 1 : Gem - Tel :	PCA 04/366 44 44 / N°Emergence PCA : 04/366 96 13	Fonction : Email :	Poste Centrale technique et d'Alarme PCA@uliege.be
Nom 2 : Gem - Tel :	HOUARDY Lionel 0476/60 46 42 04/366 92 58	Fonction : Email :	ARI - Cellule de Sécurité Lionel.Houardy@uliege.be
Nom 3 : Gem - Tel :	DUPONT Sabine 0494/57 25 78 04/366 32 63	Fonction : Email :	ARI - Cellule Services sabine.dupont@uliege.be



2. Identification et localisation du Bâtiment :

2.1. PPI-038-A2-01 : Liste des Bâtiments campus Sart Tilman et Centre ville

2.2. Présence d'un Plan d'Urgence complémentaire BVS, FIP ... PGP ?

2.3. Confirmer Accès, Itinéraire, PPD ? Quartier, sites, zone, accès, adresse, quadrillage

2.4. Risques spécifiques ? Radiologique, Biologique, Electromagnétique



3. Arrivée sur place:

3.1. Equipe d'Accueil des Secours - 'Leader ULiège' - Concertation capot

3.2 Confirmation des mesures, risque spécifiques, plans de détails, FIP, plans d'évacuation

4. Montée en puissance :

4.1. Plan Mono D1 ... ODS par défaut au PPD ou possibilité au PCA.



Organisation de la montée en puissance Uliège – Niveaux d’activation PIU



Niveau PIU	Type d'Incidents	Exemples d'incidents	Intervenants ? Qui?	Evolution des Acteurs ULiège
0	Incident ne nécessitant pas l'appel de secours externe (Gestion Interne)	Inondation Fausse alerte PCA en rade Panne de courant Personne bloquée dans un ascenseur	ULIEGE uniquement SUPHT SLCI, EPI Service technique	Equipe accueil de secours + Leader ULiège Responsable + agents opérationnels - SLCI, Secouriste, Technicien ARI - Concierge, agents logé, personnes ressources - Médico psy, Communication, SERIS
1	Incident nécessitant l'appel de secours externe SANS PCI	Alarme incendie, Contrôle après incendie Blessé léger, malaise Effraction, agression, vol, intrusion. Pompage suite inondation. Obstruction voie publique (ex. tempête)	ULIEGE + Secours Externes limités (SUPHT) 1 Ambulance Police Responsable SUPHT	Equipe accueil de secours + Leader Uliège Responsable + agents opérationnels - SLCI, Secouriste, Technicien ARI - Concierge, agents logé, personnes ressources - Médico psy, Communication, SERIS
2	Incident nécessitant l'appel de secours externe AVEC PCI	Incendie avéré Fuite de gaz Incident chimique Fort Chabrol, AMOK	ULIEGE + Secours Externes multiples + PCI Approche Opérationnelle	+ Acteurs PCI Responsable PCI + délégués - PLANU, Technique - Médico psy, Communication
3	Incident nécessitant l'appel de secours externe AVEC PCI + CCI	Evolution d'un incident de niveau 0,1,2	ULIEGE + Secours Externes multiples + PCI + CCI Approche Stratégique	+ Acteurs CCI Responsable CCI + conseillers - PLANU, Technique - Médico psy, Communication
4	Incident nécessitant l'appel de secours externe AVEC PCI + CCI impliquant le passage an phase (CC COM- CC PROV)		ULIEGE + Secours Externes multiples + PCI + CCI Approche Stratégique	+ Recteur Responsable + Autorités universitaires

Organisation des secours ULiège - Les acteurs



Appel URGENCE

112

101

(04/366)

44.44

PCA

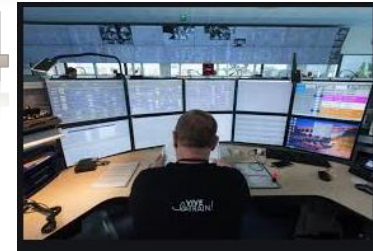

ÉQUIPE D'ACCUEIL
DES SECOURS

Coordination sur le terrain



Le Sart Tilman



**Les ambulances
se perdent!!!!**





L'équipe d'accueil des secours ULiège

- 33 personnes, déclenchées par le PCA
- Personnel SUPHT, ARI, concierges, agents logés, volontaires, EPI
- Formations variables : secourisme, DEA, SLCI, ARI





Fardes d'intervention

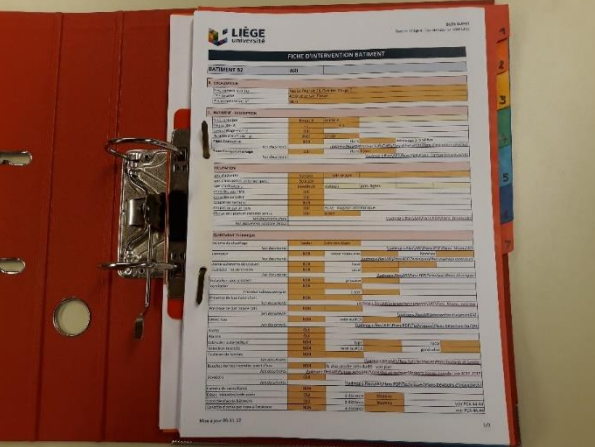

LIÈGE université

B226 SUP'INT
Quartier Village 4 - Chalet de la rue 12 4000 SART Tilman

FICHE D'INTERVENTION BATIMENT

BATIMENT B2 ARI

0. OCCUPATION

01. BÂTIMENT - DESCRIPTION

02. OCCUPATION

03. EQUIPEMENT TECHNIQUE

Code	Libellé	Statut	Remarques
01.01	Local principal	Non	
01.02	Local annexe	Non	
01.03	Local technique	Non	
01.04	Local de stockage	Non	
01.05	Local de stockage	Non	
01.06	Local de stockage	Non	
01.07	Local de stockage	Non	
01.08	Local de stockage	Non	
01.09	Local de stockage	Non	
01.10	Local de stockage	Non	
01.11	Local de stockage	Non	
01.12	Local de stockage	Non	
01.13	Local de stockage	Non	
01.14	Local de stockage	Non	
01.15	Local de stockage	Non	
01.16	Local de stockage	Non	
01.17	Local de stockage	Non	
01.18	Local de stockage	Non	
01.19	Local de stockage	Non	
01.20	Local de stockage	Non	
01.21	Local de stockage	Non	
01.22	Local de stockage	Non	
01.23	Local de stockage	Non	
01.24	Local de stockage	Non	
01.25	Local de stockage	Non	
01.26	Local de stockage	Non	
01.27	Local de stockage	Non	
01.28	Local de stockage	Non	
01.29	Local de stockage	Non	
01.30	Local de stockage	Non	
01.31	Local de stockage	Non	
01.32	Local de stockage	Non	
01.33	Local de stockage	Non	
01.34	Local de stockage	Non	
01.35	Local de stockage	Non	
01.36	Local de stockage	Non	
01.37	Local de stockage	Non	
01.38	Local de stockage	Non	
01.39	Local de stockage	Non	
01.40	Local de stockage	Non	
01.41	Local de stockage	Non	
01.42	Local de stockage	Non	
01.43	Local de stockage	Non	
01.44	Local de stockage	Non	
01.45	Local de stockage	Non	
01.46	Local de stockage	Non	
01.47	Local de stockage	Non	
01.48	Local de stockage	Non	
01.49	Local de stockage	Non	
01.50	Local de stockage	Non	
01.51	Local de stockage	Non	
01.52	Local de stockage	Non	
01.53	Local de stockage	Non	
01.54	Local de stockage	Non	
01.55	Local de stockage	Non	
01.56	Local de stockage	Non	
01.57	Local de stockage	Non	
01.58	Local de stockage	Non	
01.59	Local de stockage	Non	
01.60	Local de stockage	Non	
01.61	Local de stockage	Non	
01.62	Local de stockage	Non	
01.63	Local de stockage	Non	
01.64	Local de stockage	Non	
01.65	Local de stockage	Non	
01.66	Local de stockage	Non	
01.67	Local de stockage	Non	
01.68	Local de stockage	Non	
01.69	Local de stockage	Non	
01.70	Local de stockage	Non	
01.71	Local de stockage	Non	
01.72	Local de stockage	Non	
01.73	Local de stockage	Non	
01.74	Local de stockage	Non	
01.75	Local de stockage	Non	
01.76	Local de stockage	Non	
01.77	Local de stockage	Non	
01.78	Local de stockage	Non	
01.79	Local de stockage	Non	
01.80	Local de stockage	Non	
01.81	Local de stockage	Non	
01.82	Local de stockage	Non	
01.83	Local de stockage	Non	
01.84	Local de stockage	Non	
01.85	Local de stockage	Non	
01.86	Local de stockage	Non	
01.87	Local de stockage	Non	
01.88	Local de stockage	Non	
01.89	Local de stockage	Non	
01.90	Local de stockage	Non	
01.91	Local de stockage	Non	
01.92	Local de stockage	Non	
01.93	Local de stockage	Non	
01.94	Local de stockage	Non	
01.95	Local de stockage	Non	
01.96	Local de stockage	Non	
01.97	Local de stockage	Non	
01.98	Local de stockage	Non	
01.99	Local de stockage	Non	
01.100	Local de stockage	Non	

Sac d'intervention



Moyens de Communication





La clinique vétérinaire des animaux de compagnie

Bâtiment B67 Clinique animaux compagnie



75 vétérinaires et 14 asv au service de votre animal
Environ 14000 patients soignés chaque année
6000 m2 de locaux dédiés à l'accueil et aux soins de vos animaux



Localisation

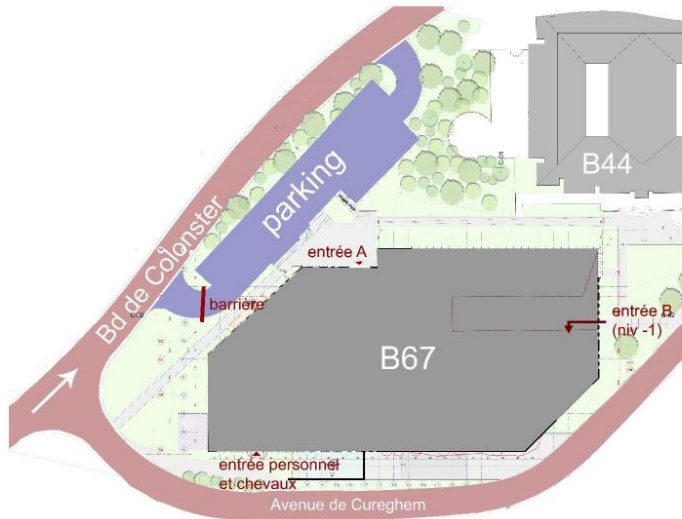
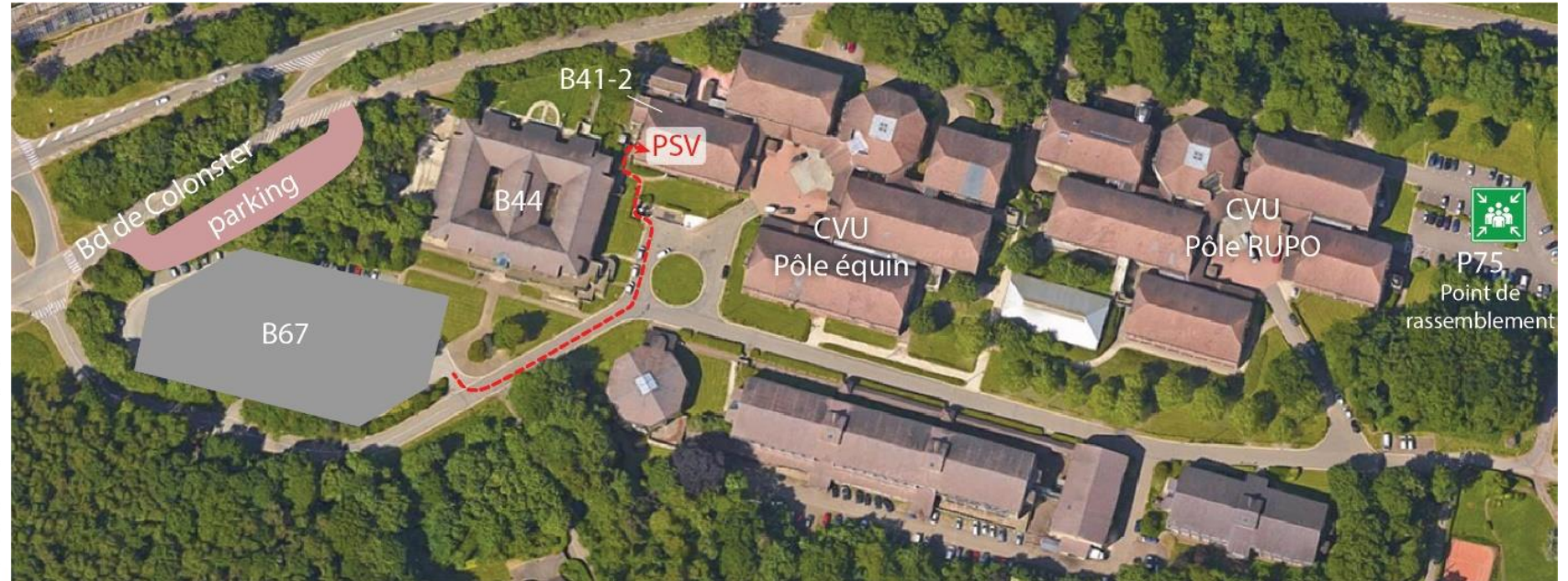

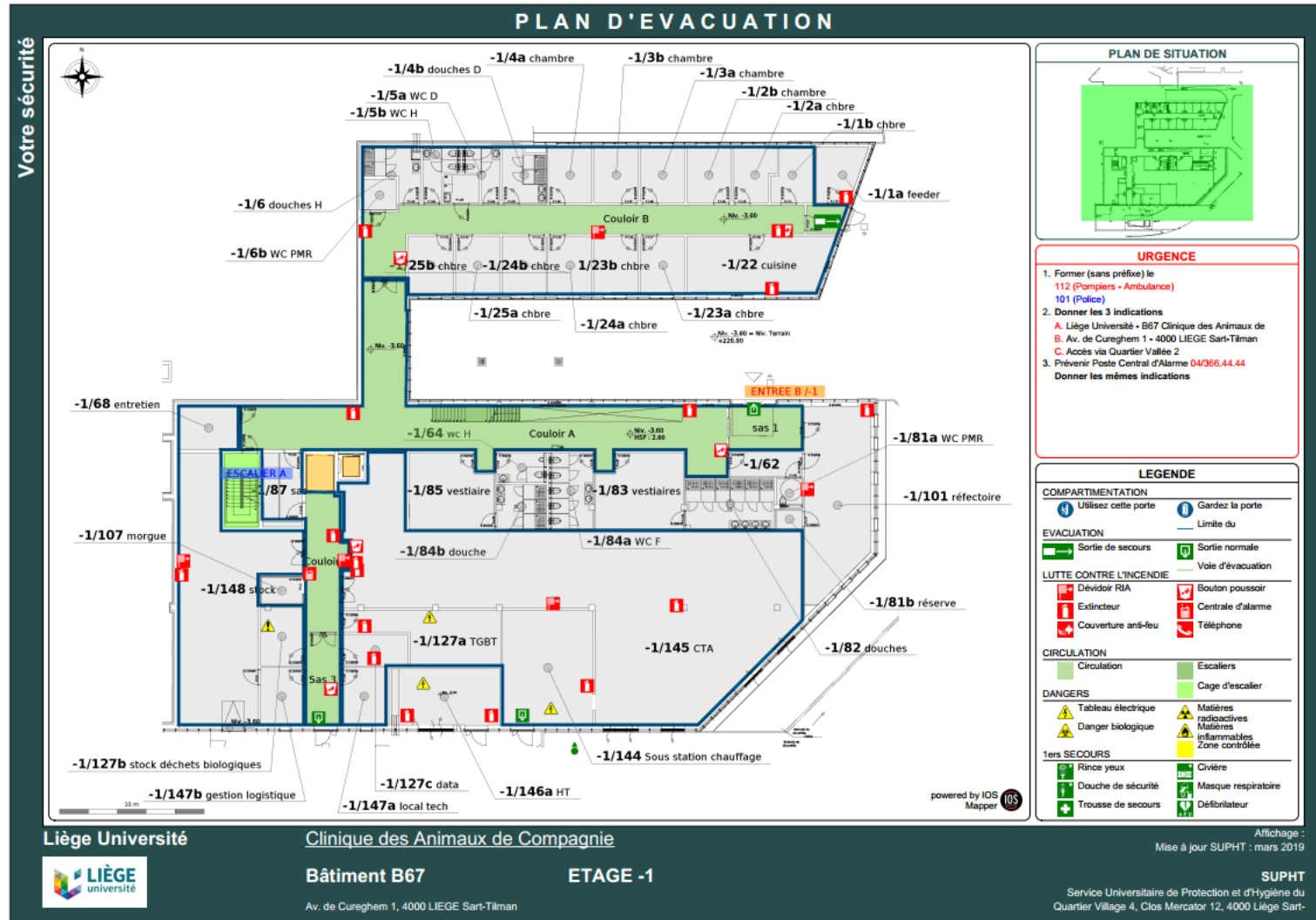

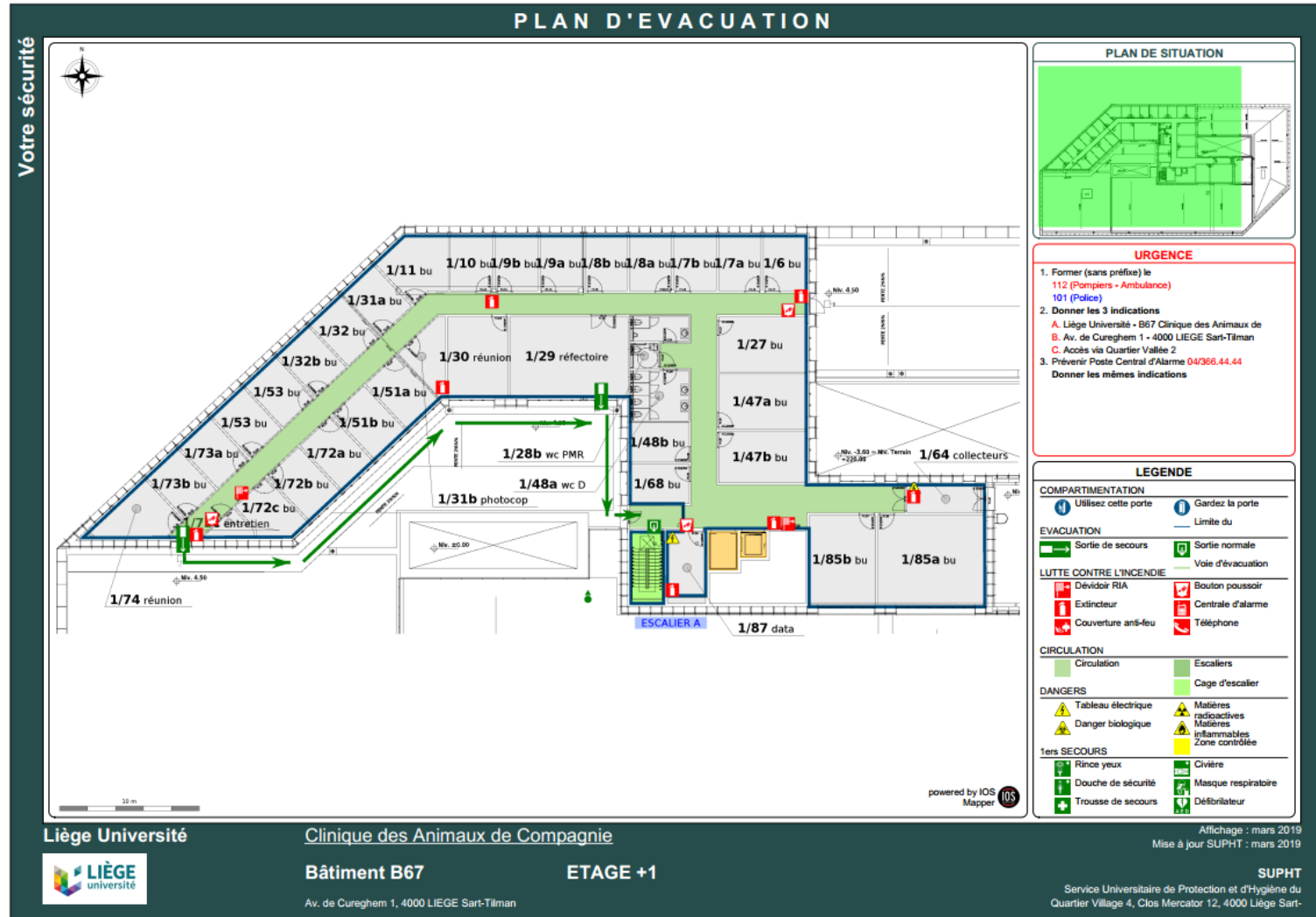

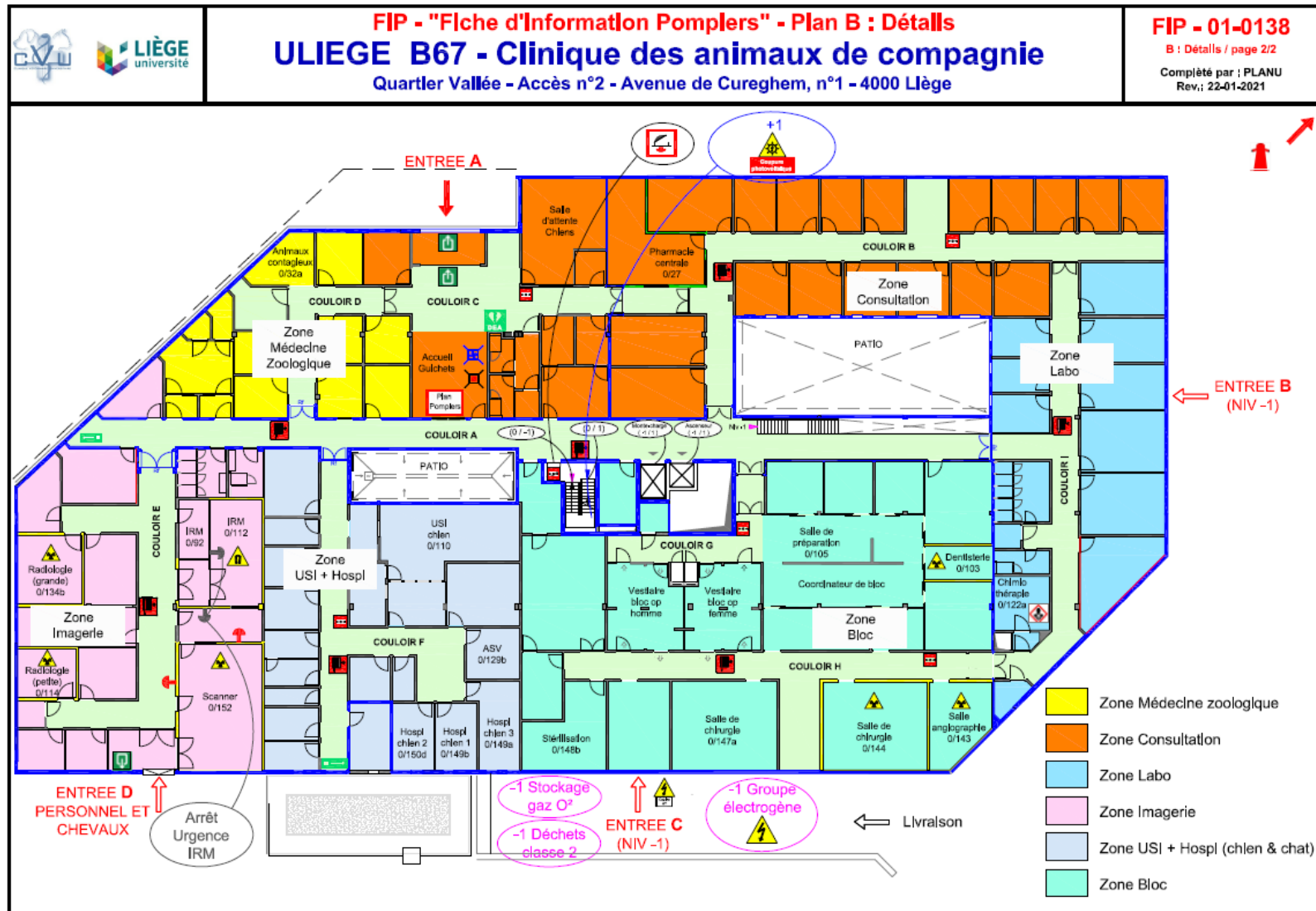

Outil FIP - Zone 2 IILE - SRI - Elaboré par le Département Prévision - Plans d'urgence - Capt. Bays - fip@iile.be - planu@iile.be

B: plan de détails

7 zones/activités distinctes



Zone 1 : consultation (public avec leur animal).

Zone 2 : imagerie.

Zone 3 : hospitalisation (chiens et chats).

Zone 4 : médecine zoologique.

Zone 5 : isolement.

Zone 6 : USI (chiens et chats).

Zone 7 : chirurgie et préparatoire.

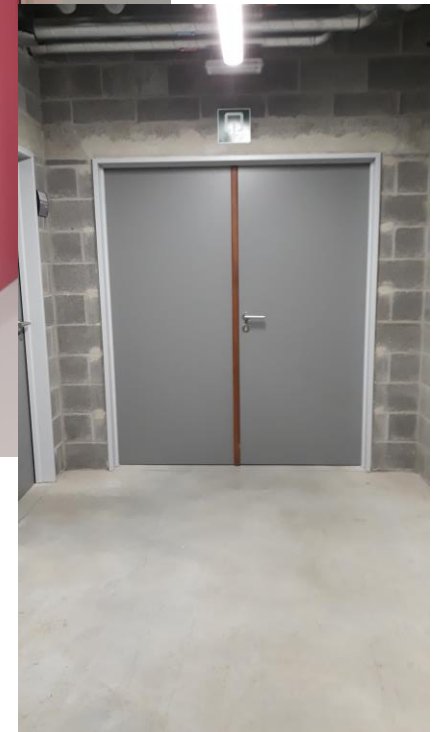



Leader B67
Responsable général évacuation
ASV coordinateur bloc/ICU
Vétérinaires et ASV
Personnel, étudiants et visiteurs

B67

Vétérinaires CVU
(3 pôles)
+ VUSC
+ 1 secouriste FMV

PSV (B44)

Secouristes - FMV
VUSC

FMV

Leader équipe d'accueil des secours
Equipe d'accueil des secours

PCA (B9)

ULiège

Services de secours

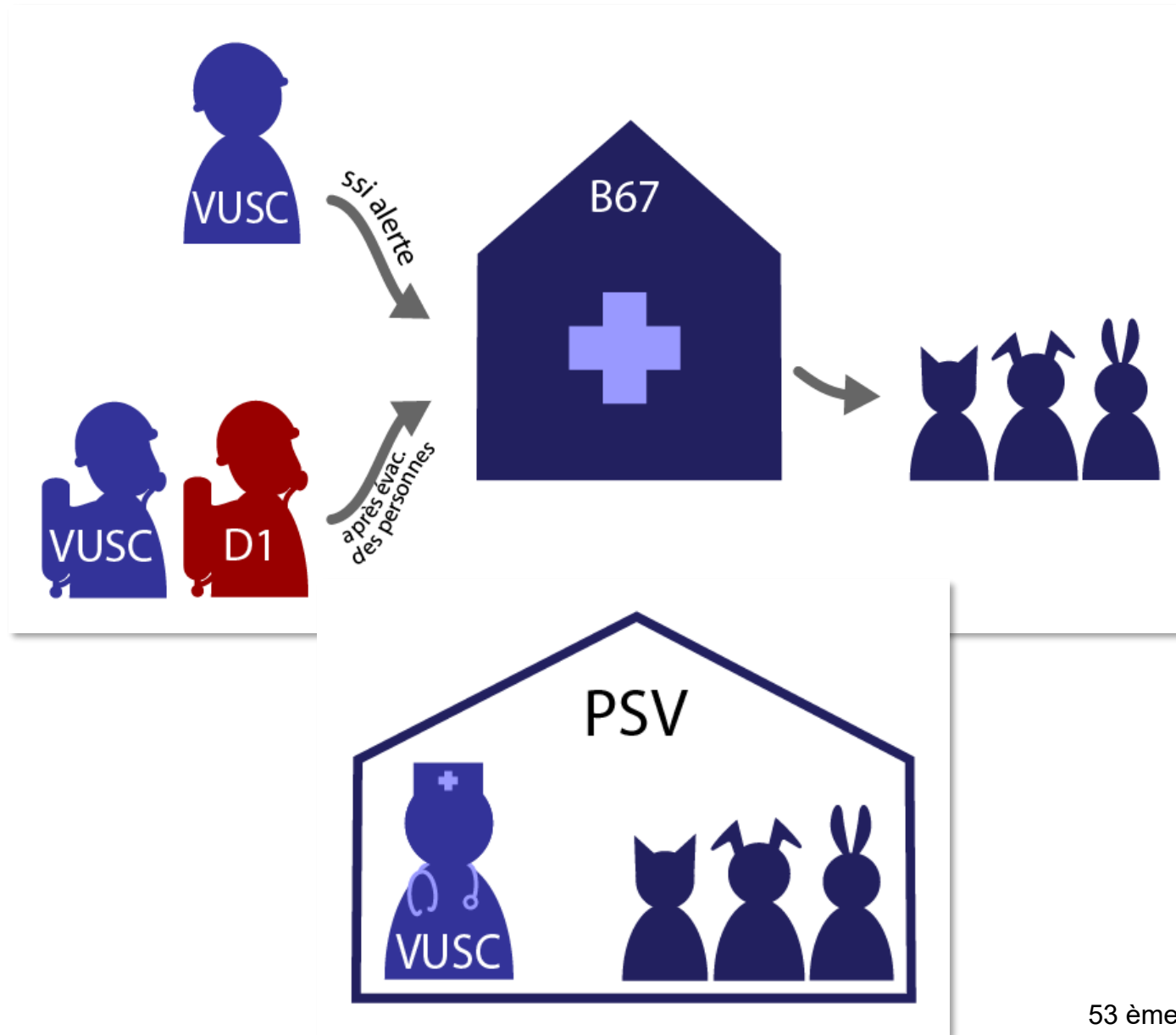

Fonctions dans le PIU au B67



- ▶ Leader B67 =secouriste
- ▶ Responsable évacuation = SLCI
- ▶ Coordinateur Bloc/ICU =ASV

- ▶ VUSC

Fonctions dans le PIU au B67

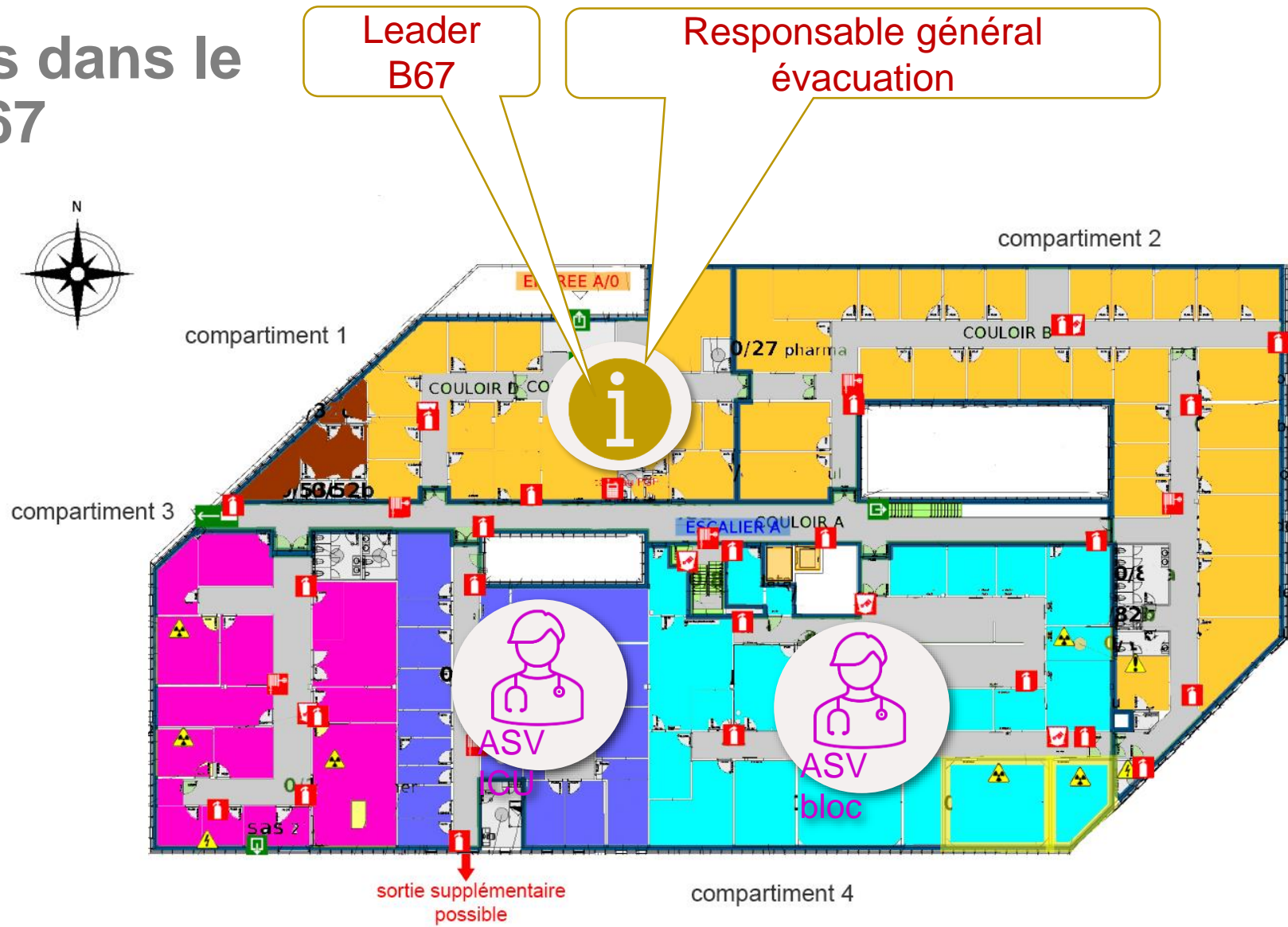

Vétérinaires et ASV

Personnel, étudiants, visiteurs



L'exercice

Objectifs de l'exercice



- ▶ Tester le Plan Interne d'Urgence de L'ULiège – chaîne d'alerte au 112
- ▶ Approche du site complexe du campus du Sart-Tilman
- ▶ Nouveau bâtiment : reconnaissance des nouvelles infrastructures
- ▶ Formation des pompiers par rapport aux risques: champs électromagnétique, radiations ionisantes, risque biologique
- ▶ Formation de tout le personnel (Service de Lutte contre l'Incendie)
- ▶ Participation des VUSC (Vétérinaire Urgentiste Sécurité Civile)
- ▶ Réaction du public et des animaux



Points d'attention

- ▶ Services du TEC (transports en commun)
- ▶ Procédure pour réintégrer le bâtiment (Overshoes)
- ▶ Service technique pour réarmer ventilation
- ▶ Pubdoc
- ▶ Présence du public et programmation des opérations
- ▶ Service de gardiennage

Séance d'information du personnel



- ▶ Rappel des consignes
- ▶ Test des sirènes (alerte et alarme)
- ▶ Plans d'évacuation
- ▶ Compartimentage
- ▶ Signalisation
- ▶ Point de rassemblement
- ▶ Membres du Service de Lutte Contre l'Incendie
- ▶ Secouristes
- ▶ Dispositifs de secours (DEA, ARI, boîtes de secours, etc.)

Calendrier de préparation



Novembre 2019: 1ère réunion avec les pompiers et les responsables de la clinique

scénario: Incendie dans un local de préparation au niveau 0

- Recherche d'une personne manquant au recensement
- Evacuation des « patients »
- Progression des pompiers dans le bâtiment avec présence de risques
- Aide des VUSC
- Déploiement vers le PSV (Poste de Soins Vétérinaire)



Année 2020... COVID:

Rédaction PIU de la clinique

Septembre – octobre 2021:

- Formation des SLCI
- Séance d'information du personnel du bâtiment
- communication interne pompiers
- Exercice

Les disciplines d'intervention



Charroi des pompiers dépêchés



- ▶ La pompe du site du Sart-Tilman
- ▶ Le VIR Véhicule d'Intervention Rapide
- ▶ Le véhicule CBRN (chimique, biologique, radiologique et nucléaire)

MEL- Major Events List



h+	Heure	Disc.	Qui	Vers	Moyen	Stimulus - Actions par convention	Réactions attendues des participants	Remarques - consignes aux animateurs	Fiches
----	-------	-------	-----	------	-------	-----------------------------------	--------------------------------------	--------------------------------------	--------

Exercice Terrain du 22/10/2021 : Synthèse du Scénario :

- Exercice B67 Clinique des Animaux de Compagnie
- Début d'incendie, local préparation 0/94 (zone imagerie), évacuation du personnel et des patients (animaux) . Mise en place d'un PSV (Poste de Soin Vétérinaire).
- Test de la procédure d'évacuation de la Clinique
- Test PIU - activation du PIU jusqu'au niveau 2
- Localisation du terrain : B67 avenue de Cureghem, 1 à 4000 Liège- Quartier Vallée 2 (engagement limités des moyens - simulés)
- Organisateurs principaux : au B67 niveau 0 centrale incendie (Catherine Noel, Christophe Bays)
- Animateurs : RDV à 8h30 parking P71a. A 9h00 évacuation réelle de la clinique.
- Equipe accueil des secours: RDV au B21 à 9h00
- Utilisation de l'Equipe VUSC (Vétérinaire Urgentiste Sécurité Civile). Pas d'activation de l'équipe ART (Animal Rescue Team)
- Fin vers 9h45. Débriefing au B42 Amphib.
- 10h30 ouverture de la Clinique au public

8h30	All	Encadrants				Accueil des encadrants et observateurs. RDV au parking P71 a. Avenue de Cureghem.	Prendre les fiches individuelles d'évacuation	Distribution gilets + compteurs + accorder les horloges et confirmation localisation	
8h45	ULiège	S. Leclercq SUPHT	C. Noel SUPHT	GSM c. Noel 0499/602920		Mise en place du Générateur de Fumée	/	Prévoir alimentation électrique + Cloche de protection, préchauffage 15 min. avant. Activer seulement le générateur uniquement après confirmation de c. Noel.	

8h55	ULiège	C. Noel SUPHT				Prévenir le 112 du début de l'exercice. Par convention : pas d'appel ni d'engagement. Exercice limité avec ULiège et VUSC			
9h00	ULiège	C. Noel SUPHT	S. Leclercq et observateurs	GSM c. Noel 0499/602920		T0: enlèvement protection détecteur local imagerie)			
9h02	ULiège	SLCI B67	PCA B9	Téléphone Dect		Le SLCI se rend à la centrale incendie, puis Ensuite contacte le PCA et confirme le déb			
9h03	ULiège	SLCI B67	Personnel B67	BP Alarme		SLCI Déclenche BP Alarme. Déclenche chirurgie). Envoi des occupants vers le point sur le parking P75 a			
9h03	ULiège	Agent PCA B9	CU 112 (par convention Capitaine Bays 0473/62 15 60)	Téléphone		Par convention, le Capitaine Bays contacte le Poste avancé du Sart-Tilman			

Dpt Prévision - Zone 2 - IILE-SRI

9h05	ULiège	Resp. Vétérinaires Chirurgie et ICU	Leader B67 B67	Téléphone		Le resp. Vétérinaires pose la question de savoir s'ils doivent évacuer car sont actuellement en cours d'opération.	Doivent mettre le patient (animaux) en sécurité, stabilisation et évacuer dès que possible.	Par convention, considérer que l'incendie est limité au local préparation mais ils doivent stabiliser les patients et prendre des mesures d'évacuation au plus vite.	Fiche ASV Bloc/ICU
9h06	ULiège	Agent PCA B9	Equipe d'Accueil des Secours ULiège	Console PCA		Le PCA lance l'appel groupe des secours + prévient les VUSC	L'équipe d'accueil des secours se met en route	Vérifier la réception de l'appel groupe via GSM et Emails.	
9h18	ULiège	Leader de l'Equipe d'Accueil des Secours ULiège	PCA	Talkie		Arrivée sur place de l'équipe d'accueil des secours. Mise en place du PCI - Poste de Commandement Interne - Géré par le Leader ULiège	Déploiement guidage (Rond point Marcel Florkin + entrée quartier Vallée 2) - Leader à l'entrée avec SLCI - point de rassemblement P75a - PMA B41	Identification du Leader ULiège	
9h18	ULiège	Leader B67	Leader équipe accueil secours	Verbal		Bilan de l'évacuation (lieu sinistre, qui a évacué et qui est toujours sur place)	Le leader B67 confirme ou pas que les zones non encore évacuées doivent évacuer		Fiche Leader B67
9h19	ULiège	S. Leclercq SUPHT				Déclenchement bouton poussoir couleur imagerie	PCA confirme enclenchement BP alerte et communique vers Leader ULiège (Talkie).	Propagation de l'incendie	
9h20	D1	AP Sart Tilman + Officier pompier	Leader de l'Equipe d'Accueil des Secours ULiège	Verbal		Arrivée sur place de la D1 Arrivée de l'Autopompe du Sart Tilman et Officier Pompier.	Accueil des secours et Bilan auprès de l'Officier pompier. Transfert de l'info du Leader ULiège vers PCA.	Présence de l'AP du Sart Tilman pour observation - visite de site.	Identification du Leader ULiège.
9h21	D1	AP Sart Tilman	Officier Pompier	Radio		Confirmation de la propagation de l'incendie, extension à l'ensemble de la zone			
9h22	ULiège	Leader de l'Equipe d'Accueil des Secours ULiège	PCA	Talkie		A la demande de l'Officier D1 demande la présence de techniciens	Leader ULiège contacte PCA pour présence techniciens pour coupure énergie (électricité, ventilation, détection incendie)		
9h22	ULiège	PCA	ARI	Talkie Téléphone		Rappel de l'engagement de l'ARI			
9h25	ULiège	ARI	Leader de l'Equipe d'Accueil des Secours ULiège			Arrivée techniciens (ARI et Engie?)	Leader ULiège demande les coupures énergie (simulation) électricité, panneaux photovoltaïques et oxygène	Observation par F. Charfier	
9h25	ULiège	Leader de l'Equipe d'Accueil des Secours ULiège	Resp. vétérinaires Chirurgie			Obligation d'évacuation urgente de la zone de chirurgie. Les vétérinaires doivent absolument évacuer ! Propagation de l'incendie dans l'ensemble de la zone hospitalisation. Présence de fumées vers la zone chirurgie. Par principe tester la mise en place du PSV.	Les agents de la zone chirurgie évacuent vers le Poste de Soins Vétérinaire (PSV) situé au B44		Fiche VETE
9h35	ULiège	Leader B67	Leader ULiège	Verbal		Il faut aller rechercher les animaux qui n'ont pas pu être évacués. Préciser la localisation aux pompiers	Les pompiers accompagnés des VUSC entrent vont rechercher les animaux restants		
9h40	ULiège	Organisateur (C Noel)	Observateur Bloc	téléphone		Victime allongée dans les vestiaire homme (F Decrotis)	Les personnes évacuées au PSV ou point de rassemblement constatent qu'il manque F Decrotis		

Dpt Prévision - Zone 2 - IILE-SRI

MEL - CBA

page 2/3

Le jour de l'exercice...



En consultation : volontaires avec animaux

Reste de la clinique : peluches avec « scénario »

Qq personnes « hors exercices » (vareuses jaunes) :

- ▶ Pour veiller sur les vrais animaux qui restent sur place
- ▶ Pour observer le déroulement de l'exercice



- Mise à l'abri dans un bâtiment "ami"
- ▶ B45 Amphi C Théodore –Auguste Thiernesse
- ▶ B42 Restaurant et salle annexe



Poste Soins Vétérinaire



► Localisé au B44

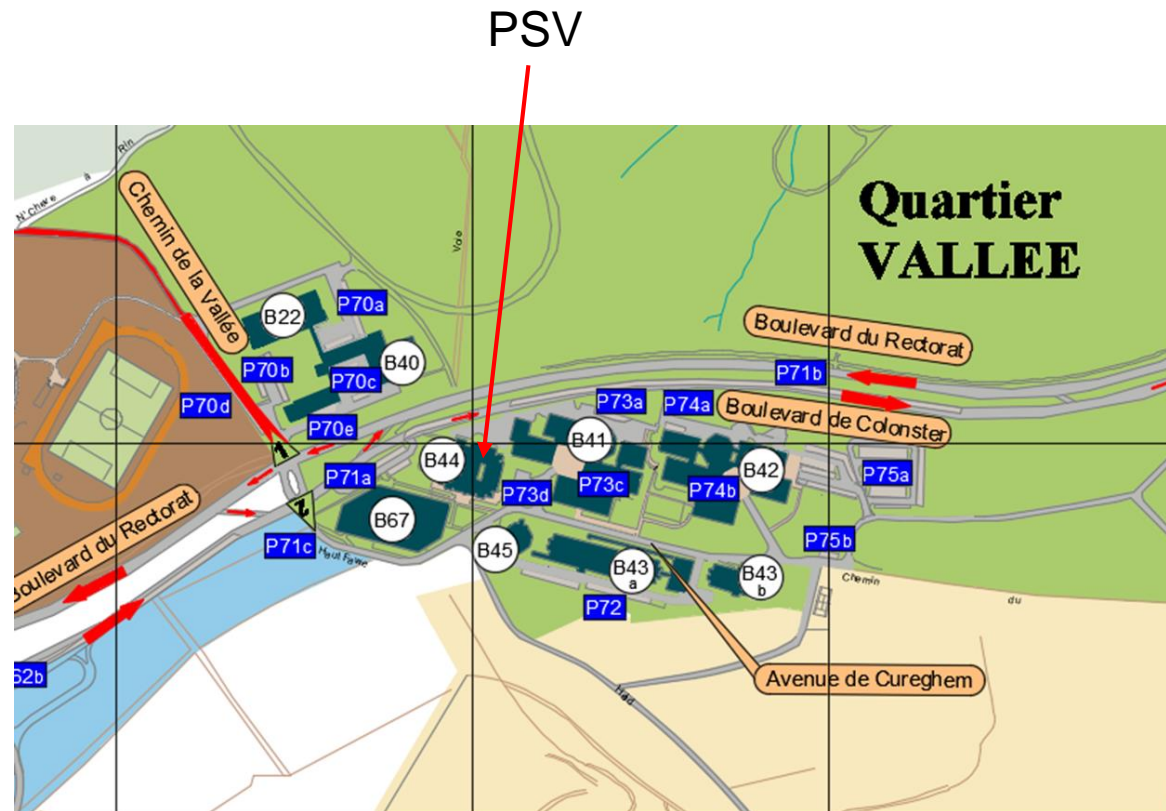



► <https://www.youtube.com/watch?v=jOPMCwRUQxU>



Débriefing



EXERCICE D'EVACUATION

N°bâtiment : _____ Nom bâtiment : _____

Date de l'exercice : _____

Heure de rendez-vous : _____ Lieu de rendez-vous : _____

Localisation de l'observateur : _____

N°poste : _____ Nom observateur : _____ Localisation : _____

Observations :

Enclenchement sirènes alerte (heure)	
Enclenchement sirènes alarme (heure)	
1 ^{er} occupant sorti (heure)	
Dernier occupant sorti (heure)	
Arrivée équipe accueil des secours (heure)	
Réception appel groupe (heure)	
Réception fin d'appel groupe	
Les personnes se rendent automatiquement vers le point de rassemblement ?	Oui/non
Nombre de personnes sorties	
Tout le monde est sorti ?	Oui/non
Audibilité des sirènes ?	Oui/non
Audibilité communication entre membres appel groupe (talkie)	Oui/non

Asservissements (alerte/alarme)

Ascenseurs (redescend au niveau d'évacuation et les porte s'ouvrent automatiquement)	Oui/non
Les portes de compartimentage se referment	Oui/non
Les portes sous contrôle d'accès extérieures s'ouvrent	Oui/non
Les portes sous contrôle d'accès intérieures s'ouvrent	Oui/non
La ventilation hygiénique se coupe	Oui/non
Autres :	Oui/non

Lieu débriefing : _____

EXERCICE D'EVACUATION

N°bâtiment : _____ Nom bâtiment : _____

Date de l'exercice : _____

Heure de rendez-vous : _____ Lieu de rendez-vous : _____

Localisation de l'observateur : _____

N°poste : 1 _____ Nom observateur : _____ Localisation : point rassemblement

Matériel à emporter :

- o Talkie walkie
- o Veste orange
- o Mégaphone (piles de rechange)
- o Fiche exercice évacuation + porte documents

Heure	
Enclenchement sirènes	
1 ^{er} occupant arrivé	
Dernier occupant arrivé	
Arrivée équipe accueil	

Nombre de personnes	
Regroupement par services ?	
Etudiant avant ou après professeur ?	
Tout le monde est sorti ?	

Message pendant l'évacuation : *« Dirigez-vous vers le point de rassemblement. »*

Message de fin : *« L'exercice est terminé, vous pouvez réintégrer vos locaux. Nous vous remercions de votre participation. »*

Remarques éventuelles : _____

Lieu débriefing : _____

Référence SUPHT : 2018/130/CN/Rep/Ov Le 19 octobre 2018

CCPPT 20.11.18 - 1.6. n°6

Rapport exercice d'évacuation

Destinataire : Bâtiment B59 Centre de Recherche du Cyclotron

Contact : Catherine NOEL - organisateur
Téléphone : 04366.03.81

Date de l'exercice : 01/10/2018

Définition : Monsieur l'Administrateur
Monsieur A. LINDEN, Directeur administratif du Bâtiment
Monsieur C. EVENS, Directeur ARI
Madame S. DUPONT, responsable service PCA ARI
Madame J. CORNELIUSSE, Responsable maintenances ARI
Monsieur L. BOURGARDY, Responsable PCA ARI
Monsieur D. DEMOULIN, ARI
Monsieur L. SCHEFF, ARI
Participants à l'exercice
Membres du CCPPT

III.E
Monsieur le Capitaine S. BARETTE, Directeur composante opérationnelle
Monsieur le Capitaine D. HENDERS, Composante Opérationnelle
Monsieur le Capitaine C. BATA, responsable planification d'urgence

A la demande de Bat V (contrôle des installations nucléaires et radiologiques), un exercice d'évacuation a été organisé au Centre de Recherche du Cyclotron.
Lors du dernier contrôle des installations qui était prévu sur la prévention incendie, Bat V a demandé le niveau de formation des pompiers par rapport aux installations existantes à l'ULiège.

Un appel vers les services de secours a été réalisé via la téléphonie fixe du secrétariat et l'alarme incendie a été déclenchée.
Le personnel a évacué vers le point de rassemblement.

Dans un second temps, les pompiers à leur arrivée ont débuté leur exercice par la recherche d'une personne qui manquait à l'appel au point de rassemblement.
Du côté, par la suite, progress dans le bâtiment (niveau 1) où des sources radioactives avaient été spécifiquement installées dans le cadre de l'exercice.

L'exercice s'est déroulé de façon satisfaisante.

Un débriefing spécifique a été organisé ensuite avec le SUPPR qui a participé à l'organisation de l'exercice.

Quartier Village 4 - 0032 4 366 22

OBSERVATEURS	PARTICIPANTS	SUPPORT TECHNIQUE
V. VANESSE (GUCKER)	Appel groupe Y. PERLET (GUCKER)	D. BONDUELEN (ARI) S. BATA P. CABO-RODRIGUEZ
F. ZOTTO	Q. LIBERT, A. GROGNA,	P. VEREERLOOBE (TOISA)
M. MENDIER (ARI)	S. LECHEVICQ	
S. BOROVINS (CHE Liège)	J. VANSENDEL	
C. SELCKX (CHE Liège)	M. OBERKACZ, J. CHELUS	
V. APPELTANS (CHE Liège)		
	Coaching : O. DUPONT, TL STOCKART, JP CULLIEN, D. BOURGOIGNON	
	PCA : L. HOUCAERTY, J. GIFFERIS	
	ARI : PH. DERBOISSE, E. LOGEL	







CHRONOLOGIE DE L'EXERCICE

Heure	Première(s) occupant(s) exercice	Dernière(s) occupant(s) exercice	Dernière(s) occupant(s) au point de rassemblement	Arrivée équipe accueil sec
08:21	Agnes	1 min	Agnes	7 min
08:22	Agnes	1 min	Agnes	7 min
08:25	Agnes	1 min	Agnes	7 min
08:27	Agnes	1 min	Agnes	7 min
08:28	Agnes	1 min	Agnes	7 min
08:30	Agnes	1 min	Agnes	7 min
08:32	Agnes	1 min	Agnes	7 min
08:34	Agnes	1 min	Agnes	7 min
08:36	Agnes	1 min	Agnes	7 min
08:38	Agnes	1 min	Agnes	7 min
08:40	Agnes	1 min	Agnes	7 min
08:42	Agnes	1 min	Agnes	7 min
08:44	Agnes	1 min	Agnes	7 min
08:46	Agnes	1 min	Agnes	7 min
08:48	Agnes	1 min	Agnes	7 min
08:50	Agnes	1 min	Agnes	7 min
08:52	Agnes	1 min	Agnes	7 min
08:54	Agnes	1 min	Agnes	7 min
08:56	Agnes	1 min	Agnes	7 min
08:58	Agnes	1 min	Agnes	7 min
09:00	Agnes	1 min	Agnes	7 min
09:02	Agnes	1 min	Agnes	7 min
09:04	Agnes	1 min	Agnes	7 min
09:06	Agnes	1 min	Agnes	7 min
09:08	Agnes	1 min	Agnes	7 min
09:10	Agnes	1 min	Agnes	7 min
09:12	Agnes	1 min	Agnes	7 min
09:14	Agnes	1 min	Agnes	7 min
09:16	Agnes	1 min	Agnes	7 min
09:18	Agnes	1 min	Agnes	7 min
09:20	Agnes	1 min	Agnes	7 min
09:22	Agnes	1 min	Agnes	7 min
09:24	Agnes	1 min	Agnes	7 min
09:26	Agnes	1 min	Agnes	7 min
09:28	Agnes	1 min	Agnes	7 min
09:30	Agnes	1 min	Agnes	7 min
09:32	Agnes	1 min	Agnes	7 min
09:34	Agnes	1 min	Agnes	7 min
09:36	Agnes	1 min	Agnes	7 min
09:38	Agnes	1 min	Agnes	7 min
09:40	Agnes	1 min	Agnes	7 min
09:42	Agnes	1 min	Agnes	7 min
09:44	Agnes	1 min	Agnes	7 min
09:46	Agnes	1 min	Agnes	7 min
09:48	Agnes	1 min	Agnes	7 min
09:50	Agnes	1 min	Agnes	7 min
09:52	Agnes	1 min	Agnes	7 min
09:54	Agnes	1 min	Agnes	7 min
09:56	Agnes	1 min	Agnes	7 min
09:58	Agnes	1 min	Agnes	7 min
10:00	Agnes	1 min	Agnes	7 min

REMERCIEMENTS	REMARQUES	AUTRES
111 MERCIERES		
112 MERCIERES		
113 MERCIERES		
114 MERCIERES		
115 MERCIERES		
116 MERCIERES		
117 MERCIERES		
118 MERCIERES		
119 MERCIERES		
120 MERCIERES		
121 MERCIERES		
122 MERCIERES		
123 MERCIERES		
124 MERCIERES		
125 MERCIERES		
126 MERCIERES		
127 MERCIERES		
128 MERCIERES		
129 MERCIERES		
130 MERCIERES		
131 MERCIERES		
132 MERCIERES		
133 MERCIERES		
134 MERCIERES		
135 MERCIERES		
136 MERCIERES		
137 MERCIERES		
138 MERCIERES		
139 MERCIERES		
140 MERCIERES		
141 MERCIERES		
142 MERCIERES		
143 MERCIERES		
144 MERCIERES		
145 MERCIERES		
146 MERCIERES		
147 MERCIERES		
148 MERCIERES		
149 MERCIERES		
150 MERCIERES		
151 MERCIERES		
152 MERCIERES		
153 MERCIERES		
154 MERCIERES		
155 MERCIERES		
156 MERCIERES		
157 MERCIERES		
158 MERCIERES		
159 MERCIERES		
160 MERCIERES		
161 MERCIERES		
162 MERCIERES		
163 MERCIERES		
164 MERCIERES		
165 MERCIERES		
166 MERCIERES		
167 MERCIERES		
168 MERCIERES		
169 MERCIERES		
170 MERCIERES		
171 MERCIERES		
172 MERCIERES		
173 MERCIERES		
174 MERCIERES		
175 MERCIERES		
176 MERCIERES		
177 MERCIERES		
178 MERCIERES		
179 MERCIERES		
180 MERCIERES		
181 MERCIERES		
182 MERCIERES		
183 MERCIERES		
184 MERCIERES		
185 MERCIERES		
186 MERCIERES		
187 MERCIERES		
188 MERCIERES		
189 MERCIERES		
190 MERCIERES		
191 MERCIERES		
192 MERCIERES		
193 MERCIERES		
194 MERCIERES		
195 MERCIERES		
196 MERCIERES		
197 MERCIERES		
198 MERCIERES		
199 MERCIERES		
200 MERCIERES		

Retour d'expérience - ULiège



- ▶ Guidage des services de secours 
- ▶ Pas d'entrave des camions sur la rue 
 - Pas d'interruption de la circulation bus et voiture
- ▶ Méconnaissance du site par les pompiers sans le guidage, difficile d'arriver au bon endroit 
- ▶ Portes du sas de la zone chirurgie non asservies à la détection incendie 
- ▶ Trop d'interlocuteurs de la CAC pour gérer la crise 
- ▶ Pas de communication GSM (portable) à l'intérieur du bâtiment 
- ▶ Communication par talkie-walkie perturbée 

Retour d'expérience - Pompiers



- ▶ Guidage des services de secours sur le campus
- ▶ Exercice pratique – repérage des installations
- ▶ Rappel des risques présents (biologique, chimique, radiologique, champs électromagnétiques)
- ▶ Coordination avec les VUSC (Vétérinaires Urgentistes Sécurité Civile)
- ▶ Trop d'interlocuteurs pour gérer la crise
- ▶ Compartimentage du bâtiment insuffisant (zone chirurgie et soins intensifs)



Prochains exercices



- ▶ Intrusion armée sur le site HEC du Campus Centre-Ville



- ▶ Exercice de table avec les autorités de l'Université (Rectrice, Administrateure, Vice-recteurs,...)

Nouveaux concepts d'évacuation !!!



- ▶ « Supprimer » les points de rassemblements à l'extérieur
- ▶ Evacuation dans « un lieu sûr » dans un/des « bâtiment(s) amis »



MERCI DE VOTRE ATTENTION . . .

Merci à
Capitaine Ch. BAYS (IILE)
V. DELVAUX (VUSC)



Merci